



# ข้อมูลสารสนเทศด้านการศึกษา จังหวัดกาญจนบุรี ปีการศึกษา 2565



เอกสารลำดับที่ 11/2565  
กลุ่มนโยบายและแผน  
สำนักงานศึกษาธิการจังหวัดกาญจนบุรี  
สำนักงานปลัดกระทรวงศึกษาธิการ  
[www.kanpeo.go.th](http://www.kanpeo.go.th)





## พระบรมราโชบายด้านการศึกษา ในหลวงรัชกาลที่ ๑๐

### ๑. มีทัศนคติที่ถูกต้องต่อบ้านเมือง

- ◆ ความรู้ความเข้าใจต่อชาติบ้านเมือง
- ◆ ยึดมั่นในศาสนา
- ◆ มั่นคงในสถาบันกษัตริย์
- ◆ มีความเอื้ออาทรต่อครอบครัวและชุมชนของตน

### ๒. มีพื้นฐานชีวิตที่มั่นคง – มีคุณธรรม

- ◆ รู้จักแยกแยะสิ่งที่ดี – ชอบ / ชั่ว – ตี
- ◆ ปฏิบัติแต่สิ่งที่ดีที่ชอบ สิ่งที่ดีงาม
- ◆ ปฏิเสธสิ่งที่ไม่ดี สิ่งที่ไม่ดี
- ◆ ช่วยกันสร้างคนดีให้แก่บ้านเมือง

### ๓. มีงานทำ – มีอาชีพ

- ◆ การเลี้ยงดูลูกหลานในครอบครัว หรือการฝึกฝนอบรมในสถานศึกษาต้องมุ่งให้เด็กและเยาวชน รักงาน สู้งาน ทำจนงานสำเร็จ
- ◆ การฝึกฝนอบรมทั้งในหลักสูตร และนอกหลักสูตรต้องมีจุดมุ่งหมายให้ผู้เรียนทำงานเป็นและมีงานทำในที่สุด
- ◆ ต้องสนับสนุนผู้สำเร็จหลักสูตร มีอาชีพ มีงานทำ จนสามารถเลี้ยงตนเองและครอบครัว

### ๔. เป็นพลเมืองที่ดี

- ◆ การเป็นพลเมืองดี เป็นหน้าที่ของทุกคน
- ◆ ครอบครัว – สถานศึกษาและสถานประกอบการต้องส่งเสริมให้ทุกคนมีโอกาสทำหน้าที่เป็นพลเมืองดี
- ◆ การเป็นพลเมืองดี คือ “เห็นอะไรที่จะทำเพื่อบ้านเมืองได้ก็ต้องทำ” เช่นงานอาสาสมัคร งานบำเพ็ญประโยชน์ งานสาธารณกุศลให้ทำด้วยความมีน้ำใจ และความเอื้ออาทร

## คำนำ

เอกสารข้อมูลสารสนเทศด้านการศึกษาจังหวัดกาญจนบุรี ปีการศึกษา 2565 ฉบับนี้ จัดทำขึ้น เพื่อการวางแผนและการบริหารจัดการศึกษาของจังหวัด และหน่วยงานที่เกี่ยวข้อง ประกอบด้วย ข้อมูลด้านปริมาณ และด้านคุณภาพทางการศึกษาของจังหวัดกาญจนบุรี ได้แก่ ข้อมูลปีการศึกษา 2565 (ข้อมูล ณ วันที่ 10 มิถุนายน 2565) และข้อมูลสิ้นปีการศึกษา 2564 (ข้อมูล ณ วันที่ 31 มีนาคม 2565)

สำนักงานศึกษาธิการจังหวัดกาญจนบุรี ขอขอบคุณหน่วยงานทางการศึกษาและผู้เกี่ยวข้องทุกท่าน ที่ให้ความร่วมมือในการจัดเก็บข้อมูลพื้นฐานทางการศึกษาเป็นอย่างดี และหวังว่าเอกสารฉบับนี้ จะเป็นประโยชน์ต่อการบริหารและการจัดการศึกษาของจังหวัดกาญจนบุรี และหน่วยงานที่เกี่ยวข้องต่อไป

สำนักงานศึกษาธิการจังหวัดกาญจนบุรี

ธันวาคม 2565

# สารบัญ

|  | หน้า |
|--|------|
| คำนำ   |      |
| สารบัญ   |      |
| ❖ ข้อมูลทั่วไปจังหวัดกาญจนบุรี   | 2    |
| ❖ ข้อมูลปีการศึกษา 2565 (ข้อมูล ณ วันที่ 10 มิถุนายน 2565)                                       | 3    |
| - จำนวนสถานศึกษา นักเรียน นักศึกษา ครูและบุคลากรทางการศึกษาจังหวัดกาญจนบุรี<br>จำแนกตามสังกัด    | 3    |
| - จำนวนนักเรียน นักศึกษาจังหวัดกาญจนบุรี จำแนกตามสังกัดและประเภทการศึกษา                         | 4    |
| - จำนวนนักเรียน นักศึกษาด้อยโอกาสทางการศึกษาจังหวัดกาญจนบุรี<br>จำแนกตามสังกัด และประเภทการศึกษา | 5    |
| - จำนวนนักเรียน นักศึกษาต่างสัญชาติจังหวัดกาญจนบุรี จำแนกตามสังกัด<br>และประเภทการศึกษา          | 6    |
| - จำนวนครูและบุคลากรทางการศึกษาจังหวัดกาญจนบุรี จำแนกตามสังกัด<br>และประเภทสายงาน                | 7    |
| ❖ ข้อมูลสิ้นปีการศึกษา 2564 (ข้อมูล ณ วันที่ 31 มีนาคม 2565)                                     |      |
| - จำนวนนักเรียน นักศึกษา ที่จบการศึกษาจังหวัดกาญจนบุรี<br>จำแนกตามสังกัด และประเภทการศึกษา       | 8    |
| - จำนวนนักเรียนออกกลางคันจังหวัดกาญจนบุรี จำแนกสังกัด และสาเหตุ                                  | 9    |
| - ผลการทดสอบความสามารถด้านการอ่านออกของผู้เรียน (Reading Test : RT)<br>จังหวัดกาญจนบุรี          | 10   |
| - ผลการทดสอบความสามารถพื้นฐานของผู้เรียนระดับชาติ (National Test : NT)<br>จังหวัดกาญจนบุรี       | 11   |
| - ผลการทดสอบทางการศึกษาระดับชาติขั้นพื้นฐาน (O-NET) จังหวัดกาญจนบุรี                             | 13   |
| - ผลการทดสอบทางการศึกษาระดับชาติ ด้านพระพุทธศาสนา (B -NET)<br>จังหวัดกาญจนบุรี                   | 21   |
| - ผลการทดสอบทางการศึกษาระดับชาติ การศึกษานอกระบบโรงเรียน (N-NET)<br>จังหวัดกาญจนบุรี             | 24   |
| - ผลการทดสอบทางการศึกษาระดับชาติ ด้านอาชีวศึกษา (V -NET)<br>จังหวัดกาญจนบุรี                     | 26   |

|  |    |
|--|----|
| ❖ รายชื่อโรงเรียนในโครงการกองทุนการศึกษาจังหวัดกาญจนบุรี       | 28 |
| ❖ ข้อมูลโรงเรียนในพื้นที่ติดชายแดน (ไทย – เมียนมา)             | 29 |
| ❖ รายชื่อโรงเรียนขยายโอกาสทางการศึกษาจังหวัดกาญจนบุรี          | 30 |
| ❖ รายชื่อโรงเรียนขนาดเล็กจังหวัดกาญจนบุรี                      | 34 |
| ❖ รายชื่อโรงเรียนนำร่องพื้นที่นวัตกรรมการศึกษาจังหวัดกาญจนบุรี | 41 |
| ❖ ดัชนีทางการศึกษา   | 44 |

#### ภาคผนวก

|  |    |
|--|----|
| ❖ ตาราง จำนวนสถานศึกษา นักเรียน นักศึกษา ครูและบุคลากรทางการศึกษา<br>ปีการศึกษา 2565 จังหวัดกาญจนบุรี จำแนกตามสถานศึกษาและสังกัด | 48 |
| ❖ ข้อมูลหน่วยงานทางการศึกษาและหน่วยงานที่จัดการศึกษาจังหวัดกาญจนบุรี   | 52 |
| คำสั่งคณะกรรมการบริหารข้อมูลสารสนเทศด้านการศึกษาจังหวัดกาญจนบุรี ปีการศึกษา 2565   | 60 |
| คำสั่งคณะกรรมการบริหารข้อมูลสารสนเทศด้านการศึกษาจังหวัดกาญจนบุรี   | 65 |

# สำนักงานศึกษาธิการจังหวัดกาญจนบุรี

## วิสัยทัศน์

ขับเคลื่อนและบูรณาการการศึกษาในระดับจังหวัดอย่างมีคุณภาพ  
ผู้เรียนมีคุณธรรม น้อมนำศาสตร์พระราชาสู่การปฏิบัติอย่างยั่งยืน

## โครงสร้าง

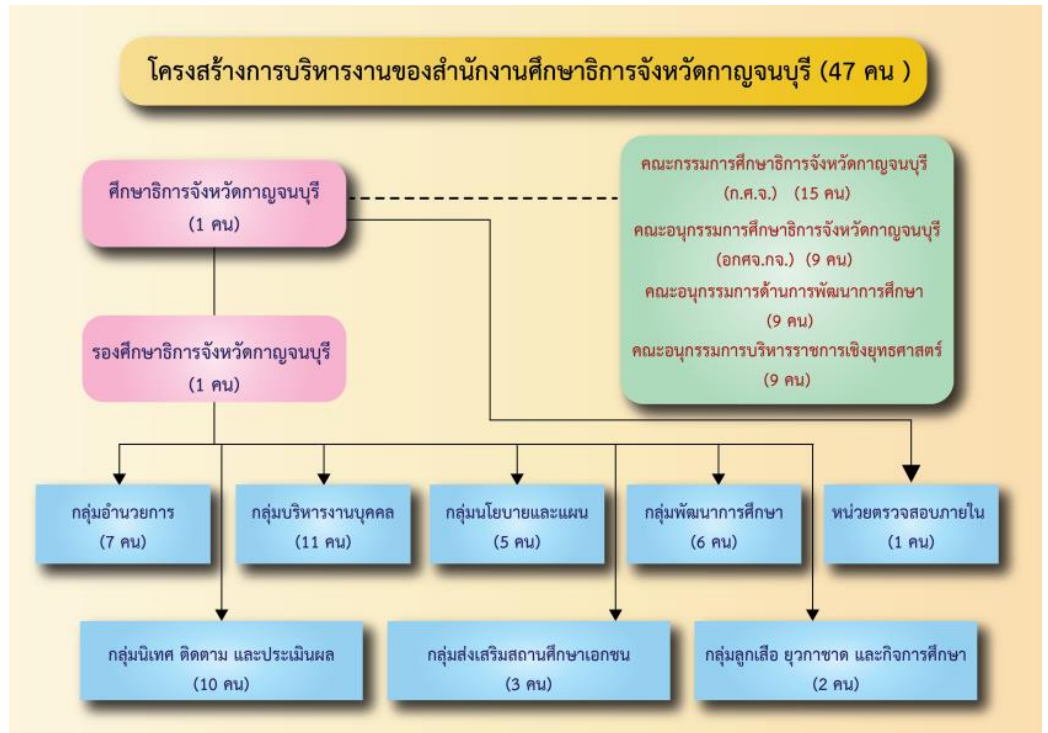

## ที่ตั้ง

336/1 ถนนแสงชูโต ชั้น 3 อาคารองค์การบริหารส่วนจังหวัด (เดิม)  
ตำบลปากแพรก อำเภอเมืองกาญจนบุรี จังหวัดกาญจนบุรี

## ติดต่อ

กลุ่มอำนวยการ 0 3456 4001

กลุ่มเอกชน 0 3456 4002

กลุ่มนโยบายและแผน 0 3456 4003

หน่วยตรวจสอบภายใน 0 3456 4003

เลขานุการฯ 0 3456 4004

กลุ่มพัฒนาการศึกษา 0 3456 4005

กลุ่มลูกเสือ ยุวกาชาด และกิจการนักเรียน 0 3456 4005

กลุ่มบริหารงานบุคคล 0 3456 4006

กลุ่มนิเทศ ติดตาม และประเมินผล 0 3456 4006

ครูสภาจังหวัดกาญจนบุรี 0 3451 0544

## ข้อมูลทั่วไปจังหวัดกาญจนบุรี

กาญจนบุรี ตั้งอยู่ที่ ละติจูด : 14 01N และลองจิจูด : 99 32E มีพื้นที่ทั้งหมดประมาณ 19,473 ตารางกิโลเมตร มีระยะทางห่างจากกรุงเทพมหานครประมาณ 129 กิโลเมตร เป็นจังหวัดที่มีขนาดใหญ่เป็นอันดับสามของประเทศรองจากจังหวัดนครราชสีมา และเชียงใหม่ มีชายแดนติดต่อกับประเทศพม่าระยะทางประมาณ 370 กิโลเมตร มีอาณาเขตติดต่อกับจังหวัดใกล้เคียง ได้แก่

ทิศเหนือ ติดต่อกับจังหวัดตาก จังหวัดอุทัยธานี และสาธารณรัฐแห่งสหภาพเมียนมาร์

ทิศใต้ ติดต่อกับจังหวัดราชบุรี

ทิศตะวันออก ติดต่อกับจังหวัดสุพรรณบุรี จังหวัดนครปฐม และจังหวัดราชบุรี

ทิศตะวันตก ติดต่อกับสาธารณรัฐแห่งสหภาพเมียนมาร์ โดยมีเทือกเขาตะนาวศรีเป็นแนวเขตแดนระหว่างประเทศ

ภูมิประเทศส่วนใหญ่เป็นป่ามีทั้งป่าโปร่ง และป่าดงดิบ มีแม่น้ำสำคัญสองสายคือ แม่น้ำแควใหญ่ และแม่น้ำแควน้อย ซึ่งไหลมาบรรจบรวมกันเป็นแม่น้ำแม่กลอง ที่บริเวณอำเภอเมืองกาญจนบุรี

จังหวัดกาญจนบุรีแบ่งเขตการปกครองออกเป็น 13 อำเภอ ได้แก่ อำเภอเมืองกาญจนบุรี อำเภอไทรโยค อำเภอบ่อพลอย อำเภอศรีสวัสดิ์ อำเภอท่ามะกา อำเภอท่าม่วง อำเภอทองผาภูมิ อำเภอสังขละบุรี อำเภอพนมทวน อำเภอเลาขวัญ อำเภอด่านมะขามเตี้ย อำเภอหนองปรือ และอำเภอห้วยกระเจา

คำขวัญประจำจังหวัด

“แคว้นโบราณ ด่านเจดีย์ มณีเมืองกาญจน์ สะพานข้ามแม่น้ำแคว แหล่งแร่ทองคำ”

## แผนที่จังหวัดกาญจนบุรี





### ข้อมูลสารสนเทศด้านการศึกษา

การจัดการศึกษาของจังหวัดกาญจนบุรี ได้ดำเนินการภายใต้กรอบยุทธศาสตร์ชาติระยะ 20 ปี (พ.ศ.2561 – 2580) นโยบายของรัฐบาล กระทรวงศึกษาธิการ สำนักงานตำรวจแห่งชาติ กระทรวงมหาดไทย และจังหวัดกาญจนบุรี โดยมีหน่วยงานที่จัดการศึกษาในจังหวัดกาญจนบุรี สังกัดกระทรวงศึกษาธิการ และสังกัดส่วนราชการอื่น รายละเอียดดังตารางที่ 1

**ตารางที่ 1** จำนวนสถานศึกษา นักเรียน นักศึกษา ครูและบุคลากรทางการศึกษา ปีการศึกษา 2565 จังหวัดกาญจนบุรี จำแนกตามสังกัด

| สังกัด/หน่วยงาน   | จำนวนสถานศึกษา | จำนวนนักเรียน/นักศึกษา | จำนวนบุคลากร  |
|---|----------------|------------------------|---------------|
| <b>รวมทั้งสิ้น</b>  | <b>523</b>     | <b>172,784</b>         | <b>12,204</b> |
| <b>1. กระทรวงศึกษาธิการ (ศธ.)</b>   | <b>488</b>     | <b>157,408</b>         | <b>10,641</b> |
| 1.1 สำนักงานคณะกรรมการการศึกษาขั้นพื้นฐาน (สพฐ.)                                      | 443            | 113,717                | 8,480         |
| 1.2 สำนักงานคณะกรรมการส่งเสริมการศึกษาเอกชน (สช.)                                     | 24             | 14,910                 | 1,166         |
| 1.3 สำนักงานคณะกรรมการการอาชีวศึกษา (สอศ.)  | 8              | 8,700                  | 568           |
| 1.4 สำนักงานส่งเสริมการศึกษานอกระบบและการศึกษาตามอัธยาศัยจังหวัดกาญจนบุรี (กศน.)      | 13             | 20,081                 | 427           |
| <b>2. ส่วนราชการอื่น</b>  | <b>35</b>      | <b>15,376</b>          | <b>1,563</b>  |
| 2.1 กระทรวงมหาดไทย (มท.) : กรมส่งเสริมการปกครองท้องถิ่น (สถ.)                         | 13             | 5,530                  | 418           |
| 2.2 สำนักงานตำรวจแห่งชาติ (สตร.)<br>: กองกำกับการตำรวจตระเวนชายแดน ที่ 13 (กท.ตชด.13) | 14             | 2,076                  | 132           |
| 2.3 สำนักงานพระพุทธศาสนาแห่งชาติ (พศ.) : ร.ร.พระปริยัติธรรม                           | 3              | 141                    | 24            |
| 2.4 กระทรวงการอุดมศึกษา วิทยาศาสตร์ วิจัย และนวัตกรรม (อว.)                           | 5              | 7,629                  | 989           |

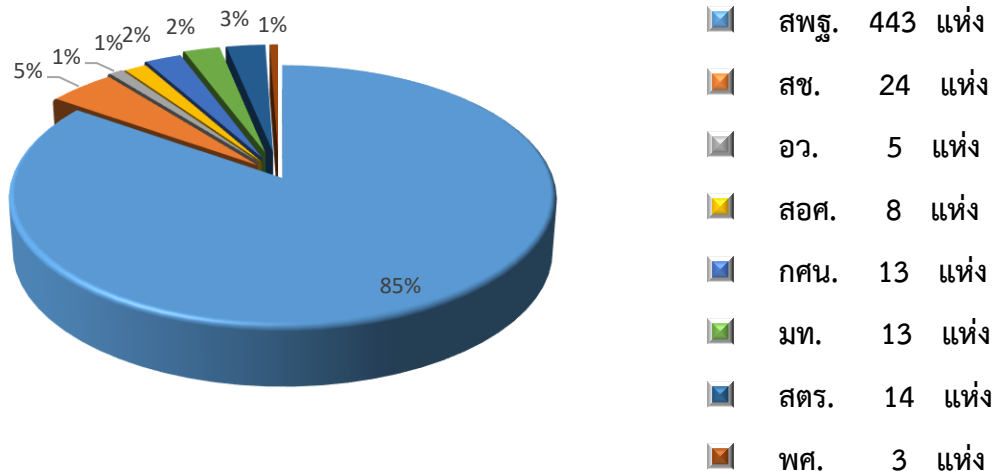

**แผนภาพที่ 1** แสดงจำนวนสถานศึกษาในจังหวัดกาญจนบุรี ปีการศึกษา 2565 จำแนกตามสังกัด

ตารางที่ 2 จำนวนนักเรียน นักศึกษา ปีการศึกษา 2565 จำแนกตามสังกัดและประเภทการศึกษา

| สังกัด   | ประเภทการศึกษา   |                        |                |               |               |              |              | ปริญญา       | รวมทั้งสิ้น<br>(คน) |
|--|------------------|------------------------|----------------|---------------|---------------|--------------|--------------|--------------|---------------------|
|  | สายสามัญ         |                        |                |               |               | สายอาชีพ     |              |              |                     |
|  | เตรียม<br>อนุบาล | ก่อน<br>ประถม<br>ศึกษา | ประถม<br>ศึกษา | ม.ต้น         | ม.ปลาย        | ปวช.         | ปวส.         |              |                     |
| 1. กระทรวงศึกษาธิการ (ศธ.)   | 472              | 19,822                 | 62,808         | 37,577        | 26,975        | 6,781        | 2,918        | 55           | 157,408             |
| 1.1 สำนักงานคณะกรรมการ<br>การศึกษาขั้นพื้นฐาน (สพฐ.)                                     | 335              | 15,916                 | 51,983         | 28,406        | 16,831        | 246          | -            | -            | 113,717             |
| 1.2 สำนักงานคณะกรรมการส่งเสริม<br>การศึกษาเอกชน (สช.)                                    | 137              | 3,906                  | 9,821          | 928           | 118           | -            | -            | -            | 14,910              |
| 1.3 สำนักงานคณะกรรมการ<br>การอาชีวศึกษา (สอศ.)   | -                | -                      | -              | -             | -             | 5,727        | 2,918        | 55           | 8,700               |
| 1.4 สำนักงานส่งเสริมการศึกษานอก<br>ระบบและการศึกษาตามอัธยาศัย<br>จังหวัดกาญจนบุรี (กศน.) | -                | -                      | 1,004          | 8,243         | 10,026        | 808          | -            | -            | 20,081              |
| 2. ส่วนราชการอื่น  | 19               | 1,720                  | 4,578          | 1,220         | 610           | 0            | 0            | 7,229        | 15,376              |
| 2.1 กระทรวงมหาดไทย (มท.) :<br>กรมส่งเสริมการปกครองท้องถิ่น (สถ.)                         | 19               | 1,167                  | 3,055          | 911           | 378           | -            | -            | -            | 5,530               |
| 2.2 สำนักงานตำรวจแห่งชาติ (สตร.)<br>: กองกำกับการตำรวจตระเวนชายแดน<br>ที่ 13 (กก.ตชด.13) | -                | 553                    | 1,523          | -             | -             | -            | -            | -            | 2,076               |
| 2.3 สำนักงานพระพุทธศาสนา<br>แห่งชาติ (พศ.) : ร.ร.พระปริยัติธรรม                          | -                | -                      | -              | 87            | 54            | -            | -            | -            | 141                 |
| 2.4 กระทรวงการอุดมศึกษา<br>วิทยาศาสตร์ วิจัยและนวัตกรรม (อว.)                            | -                | -                      | -              | 222           | 178           | -            | -            | 7,229        | 7,629               |
| <b>รวมทั้งสิ้น</b>   | <b>491</b>       | <b>21,542</b>          | <b>67,386</b>  | <b>38,797</b> | <b>27,585</b> | <b>6,781</b> | <b>2,918</b> | <b>7,284</b> | <b>172,784</b>      |

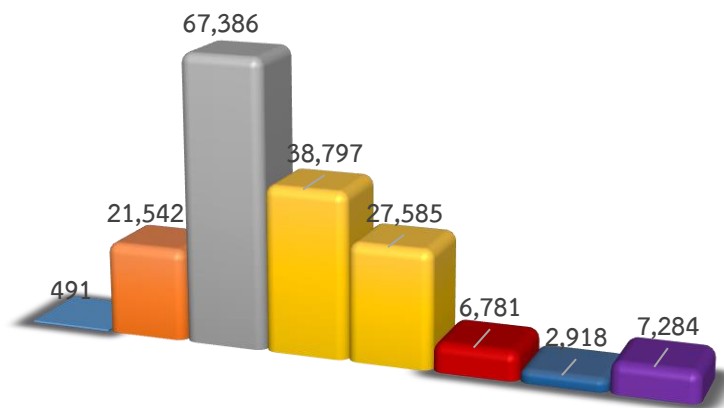

■ เตรียมอนุบาล ■ ก่อนประถมศึกษา ■ ประถมศึกษา ■ ม.ต้น ■ ม.ปลาย ■ ปวช. ■ ปวส. ■ ระดับปริญญา

แผนภาพที่ 2 จำนวนนักเรียน นักศึกษา ปีการศึกษา 2565 จำแนกตามประเภทการศึกษา

ตารางที่ 3 จำนวนนักเรียนด้อยโอกาสปีการศึกษา 2565 จังหวัดกาญจนบุรี จำแนกตามประเภทความด้อยโอกาส และสังกัด

| สังกัด  | สัญชาติ                        |           |              |         |           |         |       |             |      |        |          |        |        |       |             |             |
|---|--------------------------------|-----------|--------------|---------|-----------|---------|-------|-------------|------|--------|----------|--------|--------|-------|-------------|-------------|
|   | จำนวนนักเรียน<br>ทั้งสิ้น (คน) | ชายแรงงาน | ธุรกิจทางเพศ | ทอดทิ้ง | สถานพินิจ | เร่ร่อน | เอดส์ | ชนกลุ่มน้อย | ทหาร | ยากจน  | ยาเสพติด | อื่น ๆ | กำพร้า | ทำงาน | ด้อยโอกาส>1 | รวมทั้งสิ้น |
| <b>รวมทั้งสิ้น</b>  | 172,784                        | 0         | 0            | 31      | 1         | 2       | 0     | 424         | 2    | 69,365 | 6        | 366    | 120    | 4     | 23          | 70,344      |
| <b>1. กระทรวงศึกษาธิการ (ศธ.)</b>   | 157,408                        | 0         | 0            | 31      | 1         | 2       | 0     | 122         | 2    | 68,243 | 5        | 362    | 120    | 4     | 23          | 68,915      |
| 1.1 สำนักงานคณะกรรมการการศึกษาขั้นพื้นฐาน (สพฐ.)                                  | 113,717                        | -         | -            | 30      | 1         | 2       | -     | 122         | 2    | 67,787 | 5        | -      | 28     | 4     | 23          | 68,004      |
| 1.2 สำนักงานคณะกรรมการส่งเสริมการศึกษาเอกชน (สช.)                                 | 14,910                         | -         | -            | 1       | -         | -       | -     | -           | -    | 456    | -        | 10     | 92     | -     | -           | 559         |
| 1.3 สำนักงานคณะกรรมการการอาชีวศึกษา (สอศ.)  | 8,700                          | -         | -            | -       | -         | -       | -     | -           | -    | -      | -        | 352    | -      | -     | -           | 352         |
| 1.4 สำนักงานส่งเสริมการศึกษานอกระบบและการศึกษาตามอัธยาศัย (กศน.)                  | 20,081                         | -         | -            | -       | -         | -       | -     | -           | -    | -      | -        | -      | -      | -     | -           | -           |
| <b>2. ส่วนราชการอื่น</b>  | 15,376                         | 0         | 0            | 0       | 0         | 0       | 0     | 302         | 0    | 1,122  | 1        | 4      | 0      | 0     | 0           | 1,429       |
| 2.1 กระทรวงมหาดไทย (มท.) : กรมส่งเสริมการปกครองท้องถิ่น (สล.)                     | 113,717                        | -         | -            | -       | -         | -       | -     | -           | -    | 130    | 1        | 4      | -      | -     | -           | 135         |
| 2.2 สำนักงานตำรวจแห่งชาติ (สตร.) : กองกำกับการตำรวจตระเวนชายแดนที่ 13 (กก.ตชด.13) | 14,910                         | -         | -            | -       | -         | -       | -     | 302         | -    | 900    | -        | -      | -      | -     | -           | 1,202       |
| 2.3 สำนักงานพระพุทธศาสนาแห่งชาติ (พศ.) : ร.ร.พระปริยัติธรรม                       | 8,700                          | -         | -            | -       | -         | -       | -     | -           | -    | 92     | -        | -      | -      | -     | -           | 92          |
| 2.4 กระทรวงการอุดมศึกษา วิทยาศาสตร์ วิจัยและนวัตกรรม (อว.)                        | 20,081                         | -         | -            | -       | -         | -       | -     | -           | -    | -      | -        | -      | -      | -     | -           | -           |

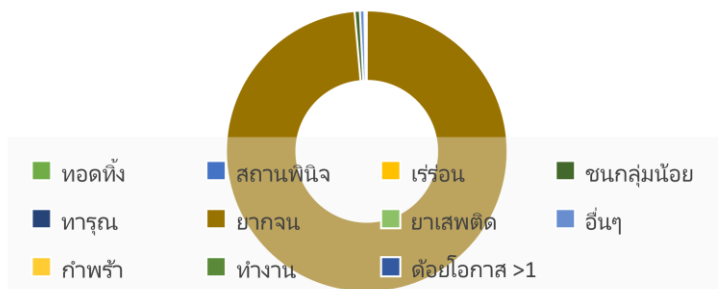

แผนภาพที่ 3 แสดงจำนวนนักเรียนด้อยโอกาสปีการศึกษา 2565 จังหวัดกาญจนบุรี

ตารางที่ 4 จำนวนนักเรียน นักศึกษาต่างสัญชาติ ปีการศึกษา 2565 จังหวัดกาญจนบุรี จำแนกตามสัญชาติ และแยกตามสังกัด

| สังกัด  | สัญชาติ |         |           |     |              |         |       |          |       |            |          |     |          |          |          |         |             |                 |        |             |
|---|---------|---------|-----------|-----|--------------|---------|-------|----------|-------|------------|----------|-----|----------|----------|----------|---------|-------------|-----------------|--------|-------------|
|   | ไทย     | กัมพูชา | เกาหลีใต้ | จีน | ชาติอาระเบีย | ญี่ปุ่น | เนปาล | ปากีสถาน | พม่า  | ฟิลิปปินส์ | มาเลเซีย | ลาว | เวียดนาม | ศรีลังกา | สิงคโปร์ | อินเดีย | อินโดนีเซีย | ไม่ปรากฏสัญชาติ | อื่น ๆ | รวมทั้งสิ้น |
| <b>รวมทั้งสิ้น</b>  | 156,014 | 180     | 1         | 3   | 0            | 1       | 0     | 0        | 8,731 | 14         | 1        | 132 | 1        | 1        | 0        | 3       | 2           | 4,355           | 3,345  | 172,784     |
| <b>1. กระทรวงศึกษาธิการ (ศธ.)</b>   | 141,691 | 180     | 1         | 3   | 0            | 0       | 0     | 0        | 8,441 | 13         | 1        | 132 | 0        | 1        | 0        | 3       | 2           | 4,016           | 2,924  | 157,408     |
| 1.1 สำนักงานคณะกรรมการการศึกษาขั้นพื้นฐาน (สพฐ.)                                  | 98,805  | 178     | 1         | 3   | -            | -       | -     | -        | 8,200 | 11         | 1        | 130 | -        | -        | -        | 3       | 2           | 3,520           | 2,863  | 113,717     |
| 1.2 สำนักงานคณะกรรมการส่งเสริมการศึกษาเอกชน (สช.)                                 | 14,280  | -       | -         | -   | -            | -       | -     | -        | 141   | 2          | -        | -   | -        | 1        | -        | -       | -           | 474             | 12     | 14,910      |
| 1.3 สำนักงานคณะกรรมการการอาชีวศึกษา (สอศ.)  | 8,525   | 2       | -         | -   | -            | -       | -     | -        | 100   | -          | -        | 2   | -        | -        | -        | -       | -           | 22              | 49     | 8,700       |
| 1.4 สำนักงานส่งเสริมการศึกษานอกระบบและการศึกษาตามอัธยาศัย (กศน.)                  | 20,081  | -       | -         | -   | -            | -       | -     | -        | -     | -          | -        | -   | -        | -        | -        | -       | -           | -               | -      | 20,081      |
| <b>2. ส่วนราชการอื่น</b>  | 14,323  | 0       | 0         | 0   | 0            | 1       | 0     | 0        | 290   | 1          | 0        | 0   | 1        | 0        | 0        | 0       | 0           | 339             | 421    | 15,376      |
| 2.1 กระทรวงมหาดไทย (มท.) : กรมส่งเสริมการปกครองท้องถิ่น (สด.)                     | 5,446   | -       | -         | -   | -            | -       | -     | -        | 68    | 1          | -        | -   | 1        | -        | -        | -       | -           | 4               | 10     | 5,530       |
| 2.2 สำนักงานตำรวจแห่งชาติ (สตร.) : กองกำกับการตำรวจตระเวนชายแดนที่ 13 (กก.ตชด.13) | 1,130   | -       | -         | -   | -            | -       | -     | -        | 206   | -          | -        | -   | -        | -        | -        | -       | -           | 334             | 406    | 2,076       |
| 2.3 สำนักงานพระพุทธศาสนาแห่งชาติ (พศ.) : ร.ร.พระปริยัติธรรม                       | 119     | -       | -         | -   | -            | -       | -     | -        | 16    | -          | -        | -   | -        | -        | -        | -       | -           | 1               | 5      | 141         |
| 2.4 กระทรวงการอุดมศึกษา วิทยาศาสตร์ วิจัยและนวัตกรรม (อว.)                        | 7,628   | -       | -         | -   | -            | 1       | -     | -        | -     | -          | -        | -   | -        | -        | -        | -       | -           | -               | -      | 7,629       |

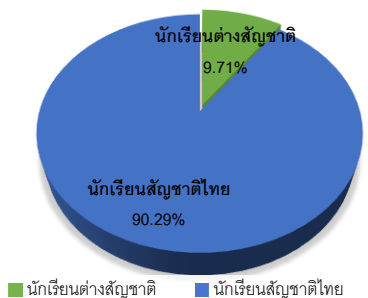

แผนภาพที่ 4 แสดงร้อยละของนักเรียนต่างสัญชาติ ปีการศึกษา 2565 จังหวัดกาญจนบุรี

ตารางที่ 5 จำนวนครูและบุคลากรทางการศึกษา ปีการศึกษา 2565 จังหวัดกาญจนบุรี จำแนกตามสังกัด และประเภทสายงาน

| สังกัด  | จำนวนบุคลากร/ประเภทสายงาน |           |             |             |
|---|---------------------------|-----------|-------------|-------------|
|   | สายบริหาร                 | สายผู้สอน | สายสนับสนุน | รวมทั้งสิ้น |
| 1. กระทรวงศึกษาธิการ (ศธ.)  | 644                       | 8,692     | 1,305       | 10,641      |
| 1.1 สำนักงานคณะกรรมการการศึกษาขั้นพื้นฐาน (สพฐ.)                                  | 546                       | 7,130     | 804         | 8,480       |
| 1.2 สำนักงานคณะกรรมการส่งเสริมการศึกษาเอกชน (สช.)                                 | 56                        | 959       | 151         | 1,166       |
| 1.3 สำนักงานคณะกรรมการการอาชีวศึกษา (สอศ.)  | 24                        | 360       | 184         | 568         |
| 1.4 สำนักงานส่งเสริมการศึกษานอกระบบและการศึกษาตามอัธยาศัย จังหวัดกาญจนบุรี (กศน.) | 18                        | 243       | 166         | 427         |
| 2. ส่วนราชการอื่น   | 94                        | 1,032     | 437         | 1,563       |
| 2.1 กระทรวงมหาดไทย : กรมส่งเสริมการปกครองท้องถิ่น (สถ.)                           | 31                        | 308       | 79          | 418         |
| 2.2 สำนักงานตำรวจแห่งชาติ : กองกำกับการตำรวจตระเวนชายแดนที่ 13 (กก.ตชด.13)        | 14                        | 118       | -           | 132         |
| 2.3 สำนักงานพระพุทธศาสนาแห่งชาติ (พศ.) : ร.ร.พระปริยัติธรรม                       | 4                         | 20        | -           | 24          |
| 2.4 กระทรวงการอุดมศึกษา วิทยาศาสตร์ วิจัยและนวัตกรรม (อว.)                        | 45                        | 586       | 358         | 989         |
| รวมทั้งสิ้น   | 738                       | 9,724     | 1,742       | 12,204      |

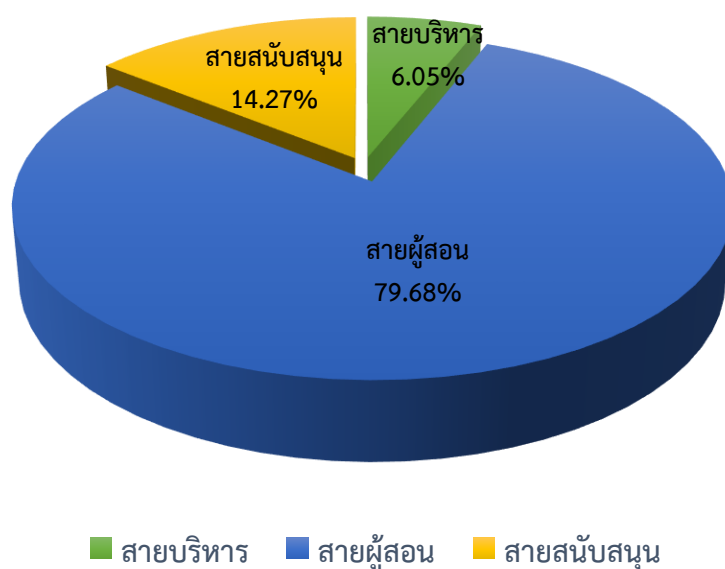

แผนภาพที่ 5 แสดงจำนวนบุคลากรในสถานศึกษา ปีการศึกษา 2565 จำแนกตามประเภทสายงาน

ตารางที่ 6 แสดงจำนวนนักเรียน นักศึกษา ที่จบการศึกษา ปีการศึกษา 2564 จังหวัดกาญจนบุรี  
จำแนกตามสังกัด และประเภทการศึกษา

| สังกัด   | จำนวนนักเรียนที่จบการศึกษา/ประเภทการศึกษา |              |              |              |              |              |                     |
|--|---|--------------|--------------|--------------|--------------|--------------|---------------------|
|  | สายสามัญ                                  |              |              | สายอาชีพ     |              | ปริญญา       | รวมทั้งสิ้น<br>(คน) |
|  | ป.6                                       | ม.3          | ม.6          | ปวช.         | ปวส.         |              |                     |
| 1. กระทรวงศึกษาธิการ (ศธ.)   | 9,999                                     | 9,557        | 5,600        | 1,396        | 1,055        | 0            | 27,607              |
| 1.1 สำนักงานคณะกรรมการการศึกษาขั้นพื้นฐาน (สพฐ.)                                     | 8,113                                     | 8,374        | 4,330        | 53           | -            | -            | 20,870              |
| 1.2 สำนักงานคณะกรรมการส่งเสริมการศึกษาเอกชน (สช.)                                    | 1,756                                     | 348          | 35           | -            | -            | -            | 2,139               |
| 1.3 สำนักงานคณะกรรมการการอาชีวศึกษา (สอศ.)   | -   | -            | -            | 1,297        | 1,055        | -            | 2,352               |
| 1.4 สำนักงานส่งเสริมการศึกษานอกระบบและการศึกษาตาม<br>อัธยาศัยจังหวัดกาญจนบุรี (กศน.) | 130                                       | 835          | 1,235        | 46           | -            | -            | 2,246               |
| 2. ส่วนราชการอื่น  | 734                                       | 331          | 152          | 0            | 0            | 1,701        | 2,918               |
| 2.1 กระทรวงมหาดไทย : กรมส่งเสริมการปกครองท้องถิ่น (สถ.)                              | 507                                       | 224          | 118          | -            | -            | -            | 849                 |
| 2.2 สำนักงานตำรวจแห่งชาติ : กองกำกับการตำรวจตระเวน<br>ชายแดนที่ 13 (กก.ตชด.13)       | 227                                       | -            | -            | -            | -            | -            | 227                 |
| 2.3 สำนักงานพระพุทธศาสนาแห่งชาติ (พศ.) : ร.ร.พระปริยัติธรรม                          | -   | 30           | 10           | -            | -            | -            | 40                  |
| 2.4 กระทรวงการอุดมศึกษา วิทยาศาสตร์ วิจัยและนวัตกรรม (อว.)                           | -   | 77           | 24           | -            | -            | 1,701        | 1,802               |
| <b>รวมทั้งสิ้น (คน)</b>  | <b>10,733</b>                             | <b>9,888</b> | <b>5,752</b> | <b>1,396</b> | <b>1,055</b> | <b>1,701</b> | <b>30,525</b>       |

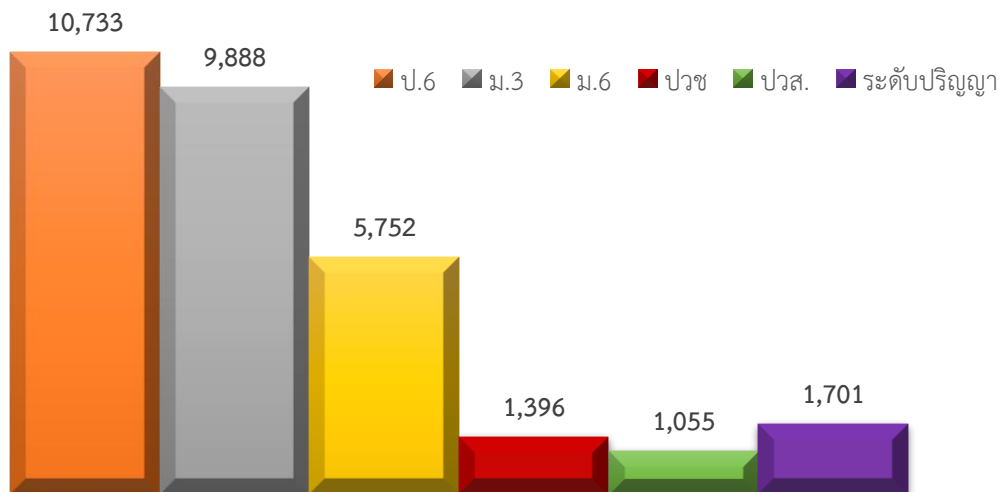

แผนภาพที่ 6 อัตราการจบการศึกษา ปีการศึกษา 2564 จังหวัดกาญจนบุรี จำแนกตามระดับการศึกษา

ตารางที่ 7 จำนวนนักเรียนออกกลางคัน ปีการศึกษา 2564 จังหวัดกาญจนบุรี จำแนกตามสาเหตุและสังกัด

| สังกัด   | จำนวนนักเรียนทั้งสิ้น (คน) | สาเหตุ    |                 |      |                     |                |                     |                  |                  |        | รวม นร. ออกกลางคัน (คน) | ร้อยละ |
|--|----------------------------|-----------|-----------------|------|---------------------|----------------|---------------------|------------------|------------------|--------|-------------------------|--------|
|  |                            | ฐานะยากจน | มีปัญหาครอบครัว | สมรส | มีปัญหาในการปรับตัว | ต้องคดี/ถูกจับ | เจ็บป่วย/อุบัติเหตุ | อพยพตามผู้ปกครอง | หาเลี้ยงครอบครัว | อื่น ๆ |                         |        |
| 1. กระทรวงศึกษาธิการ (ศธ.)   | 157,408                    | 33        | 34              | 2    | 18                  | 1              | 15                  | 113              | 31               | 560    | 807                     | 0.51   |
| 1.1 สำนักงานคณะกรรมการการศึกษาขั้นพื้นฐาน (สพฐ.)                                 | 113,717                    | 1         | 4               | 1    | 1                   | -              | 3                   | 60               | 6                | -      | 76                      | 0.06   |
| 1.2 สำนักงานคณะกรรมการส่งเสริมการศึกษาเอกชน (สช.)                                | 14,910                     | -         | 2               | -    | -                   | -              | -                   | 44               | 1                | 48     | 95                      | 0.64   |
| 1.3 สำนักงานคณะกรรมการการอาชีวศึกษา (สอศ.)                                       | 8,700                      | 32        | 28              | 1    | 17                  | 1              | 12                  | 9                | 24               | 512    | 636                     | 7.31   |
| 1.4 สำนักงานส่งเสริมการศึกษานอกระบบและการศึกษาตามอัธยาศัยจังหวัดกาญจนบุรี (กศน.) | 20,081                     | -         | -               | -    | -                   | -              | -                   | -                | -                | -      | -                       | -      |
| 2. ส่วนราชการอื่น  | 15,376                     | 3         | 24              | 8    | 0                   | 0              | 0                   | 3                | 7                | 36     | 81                      | 0.53   |
| 2.1 กระทรวงมหาดไทย : กรมส่งเสริมการปกครองท้องถิ่น (สถ.)                          | 5,530                      | -         | 14              | -    | -                   | -              | -                   | 2                | 6                | 26     | 48                      | 0.87   |
| 2.2 สำนักงานตำรวจแห่งชาติ : กองกำกับการตำรวจตระเวนชายแดนที่ 13 (กท.ตชด.13)       | 2,076                      | 3         | 10              | 8    | -                   | -              | -                   | 1                | 1                | 4      | 27                      | 1.30   |
| 2.3 สำนักงานพระพุทธศาสนาแห่งชาติ (พศ.) : ร.ร.พระปริยัติธรรม                      | 141                        | -         | -               | -    | -                   | -              | -                   | -                | -                | 2      | 2                       | 1.42   |
| 2.4 กระทรวงการอุดมศึกษา วิทยาศาสตร์ วิจัยและนวัตกรรม (อว.)                       | 7,629                      | -         | -               | -    | -                   | -              | -                   | -                | -                | 4      | 4                       | 0.05   |
| รวมทั้งสิ้น (คน)   | 172,784                    | 36        | 58              | 10   | 18                  | 1              | 15                  | 116              | 38               | 596    | 888                     | 0.51   |

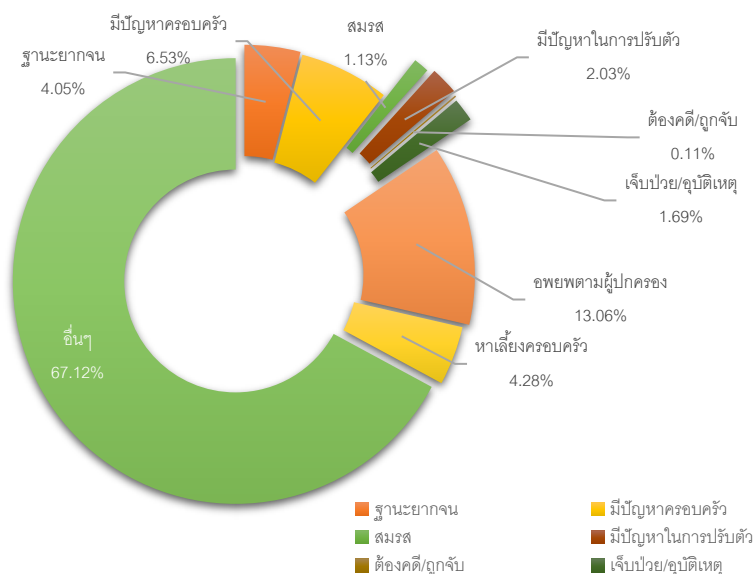

แผนภาพที่ 7 แสดงอัตราการออกกลางคัน ปีการศึกษา 2564 จังหวัดกาญจนบุรี จำแนกตามสาเหตุ

**ตารางที่ 8** ผลการทดสอบความสามารถด้านการอ่านออกของผู้เรียน (Reading Test : RT)  
ปีการศึกษา 2562 – 2564 จังหวัดกาญจนบุรี ชั้นประถมศึกษาปีที่ 1

| สังกัด   | คะแนนเฉลี่ยร้อยละ |                |                |                  |                |                |                |                |                |
|--|-------------------|----------------|----------------|------------------|----------------|----------------|----------------|----------------|----------------|
|  | การอ่านออกเสียง   |                |                | การอ่านรู้เรื่อง |                |                | รวม 2 สมรรถนะ  |                |                |
|  | ปี กศ.<br>2562    | ปี กศ.<br>2563 | ปี กศ.<br>2564 | ปี กศ.<br>2562   | ปี กศ.<br>2563 | ปี กศ.<br>2564 | ปี กศ.<br>2562 | ปี กศ.<br>2563 | ปี กศ.<br>2564 |
| 1. สำนักงานคณะกรรมการการศึกษา<br>ขั้นพื้นฐาน (สพฐ.)                                    | 69.32             | 76.88          | 68.41          | 72.34            | 75.88          | 73.42          | 70.84          | 76.39          | 70.92          |
| 2. สำนักงานคณะกรรมการ<br>ส่งเสริมการศึกษาเอกชน (สช.)                                   | 79.51             | 81.42          | 93.02          | 78.73            | 74.61          | 86.59          | 79.13          | 77.96          | 89.81          |
| 3. กระทรวงมหาดไทย (มท.) :<br>กรมส่งเสริมการปกครองท้องถิ่น (สถ.)                        | 74.39             | 76.55          | 79.25          | 74.83            | 75.47          | 79.07          | 74.61          | 76.01          | 79.16          |
| 4. สำนักงานตำรวจแห่งชาติ (สตร.) :<br>กองกำกับการตำรวจตระเวนชายแดนที่ 13<br>(กก.ตชด.13) | 58.72             | 63.29          | 60.58          | 68.15            | 71.45          | 70.42          | 63.43          | 67.37          | 65.50          |
| 5. โฮมสคูล   | -                 | -              | 92.00          | -                | -              | 80.00          | -              | -              | 86.00          |
| <b>จังหวัด</b>   | <b>70.95</b>      | <b>77.24</b>   | <b>68.33</b>   | <b>73.39</b>     | <b>75.56</b>   | <b>73.43</b>   | <b>72.18</b>   | <b>76.40</b>   | <b>70.88</b>   |
| <b>ประเทศ</b>  | <b>68.50</b>      | <b>74.14</b>   | <b>69.95</b>   | <b>72.81</b>     | <b>71.86</b>   | <b>72.79</b>   | <b>70.66</b>   | <b>73.02</b>   | <b>71.38</b>   |

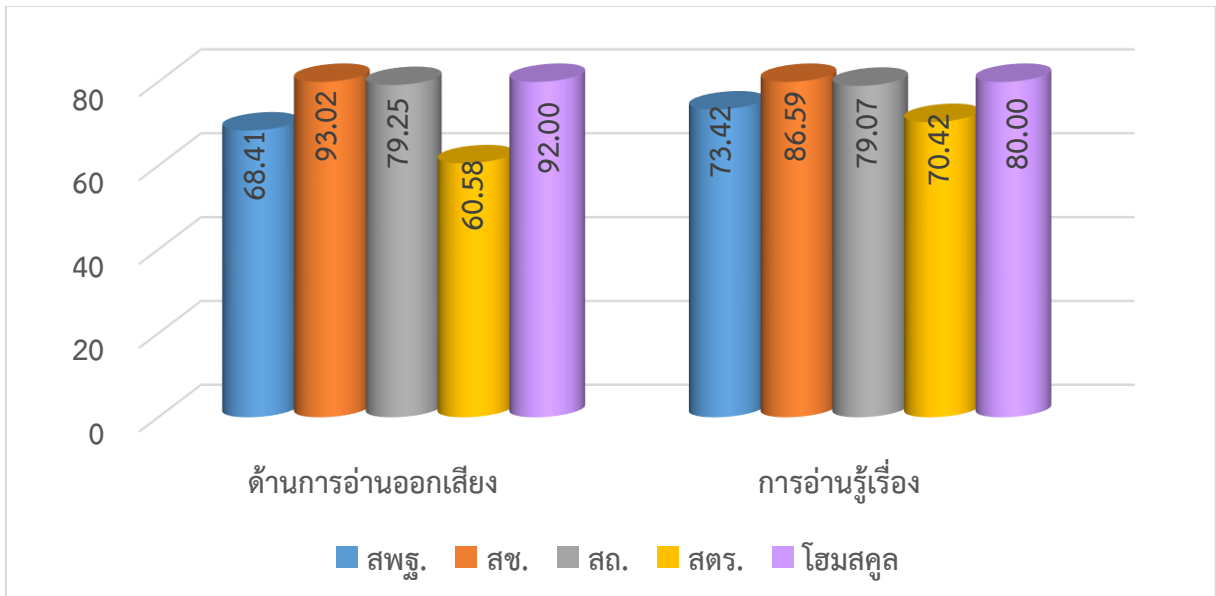

**แผนภาพที่ 8-1** เปรียบเทียบคะแนนเฉลี่ยผลการทดสอบความสามารถด้านการอ่านออกของผู้เรียน (Reading Test : RT) ชั้นประถมศึกษาปีที่ 1 ปีการศึกษา 2564 จังหวัดกาญจนบุรี จำแนกตามสังกัด



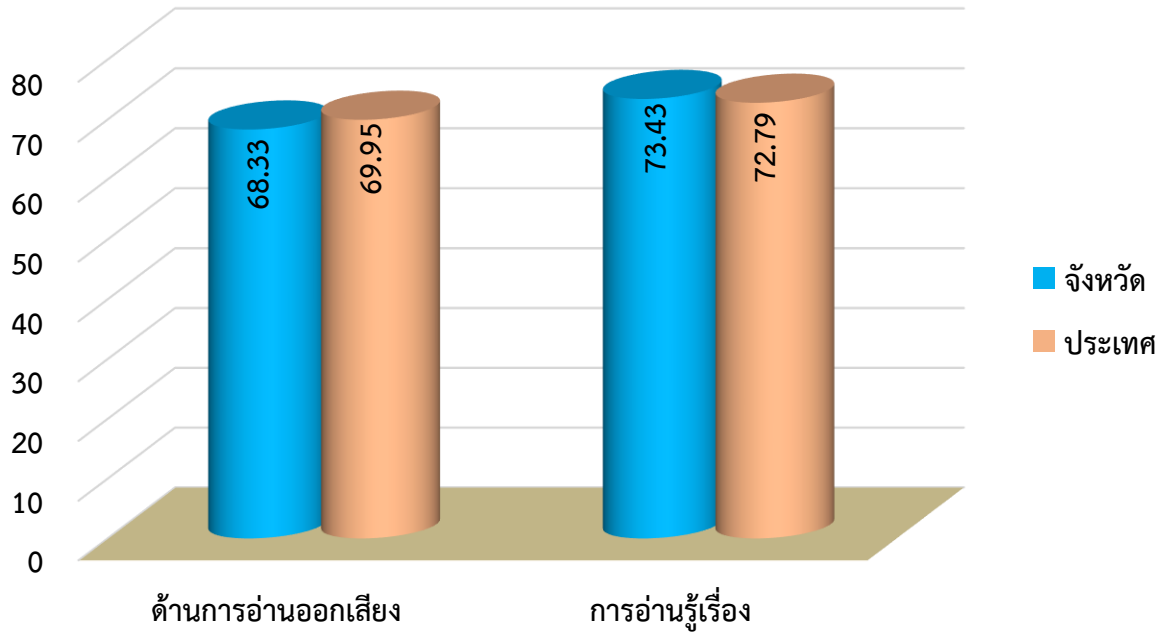

แผนภาพที่ 8-2 เปรียบเทียบคะแนนเฉลี่ยผลการทดสอบความสามารถด้านการอ่านออกของผู้เรียน (Reading Test : RT) ชั้นประถมศึกษาปีที่ 1 ปีการศึกษา 2564 ระดับจังหวัดกาญจนบุรีกับระดับประเทศ

ตารางที่ 9 ผลการทดสอบความสามารถพื้นฐานของผู้เรียนระดับชาติ (National Test : NT) ชั้นประถมศึกษาปีที่ 3 ปีการศึกษา 2563 – 2564 จังหวัดกาญจนบุรี

| สังกัด   | คะแนนเฉลี่ยร้อยละ |                |                |                |                          |                |
|--|-------------------|----------------|----------------|----------------|--------------------------|----------------|
|  | ด้านคณิตศาสตร์    |                | ด้านภาษาไทย    |                | รวมความสามารถทั้ง 2 ด้าน |                |
|  | ปี กศ.<br>2563    | ปี กศ.<br>2564 | ปี กศ.<br>2563 | ปี กศ.<br>2564 | ปี กศ.<br>2563           | ปี กศ.<br>2564 |
| 1. สำนักงานคณะกรรมการการศึกษาขั้นพื้นฐาน (สพฐ.)                                  | 40.91             | 49.94          | 48.06          | 56.70          | 44.48                    | 53.38          |
| 2. สำนักงานคณะกรรมการส่งเสริมการศึกษาเอกชน (สช.)                                 | 42.69             | 34.70          | 52.21          | 51.95          | 47.45                    | 43.32          |
| 3. กระทรวงมหาดไทย (มท.) : กรมส่งเสริมการปกครองท้องถิ่น (สถ.)                     | 38.18             | 49.94          | 46.79          | 55.83          | 42.49                    | 52.89          |
| 4. สำนักงานตำรวจแห่งชาติ (สตร.) : กองกำกับการตำรวจตระเวนชายแดนที่ 13 (กก.ตชด.13) | 36.05             | 59.54          | 42.78          | 62.48          | 39.41                    | 61.01          |
| <b>จังหวัด</b>   | <b>40.96</b>      | <b>50.34</b>   | <b>48.55</b>   | <b>56.93</b>   | <b>44.76</b>             | <b>53.69</b>   |
| <b>ประเทศ</b>  | <b>40.47</b>      | <b>49.44</b>   | <b>47.46</b>   | <b>56.14</b>   | <b>43.97</b>             | <b>52.80</b>   |

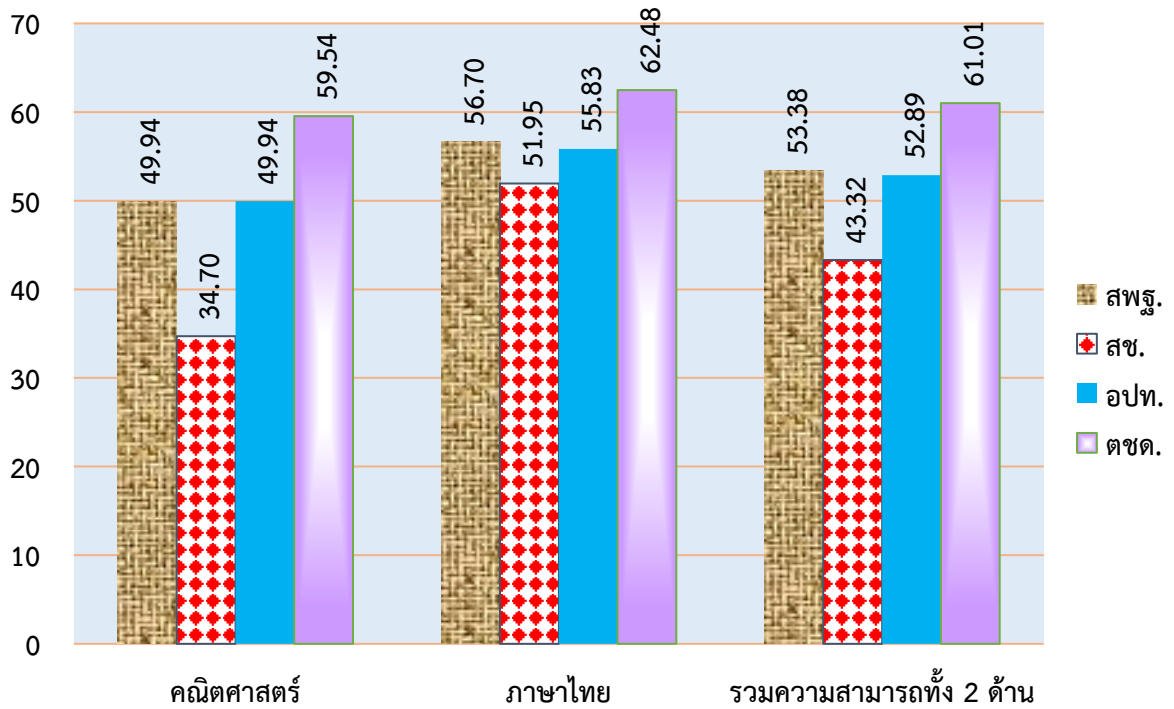

แผนภาพที่ 9-1 เปรียบเทียบคะแนนเฉลี่ยผลการทดสอบความสามารถพื้นฐานของผู้เรียนระดับชาติ (National Test : NT) ชั้นประถมศึกษาปีที่ 3 ปีการศึกษา 2564 จังหวัดกาญจนบุรี แต่ละสังกัด

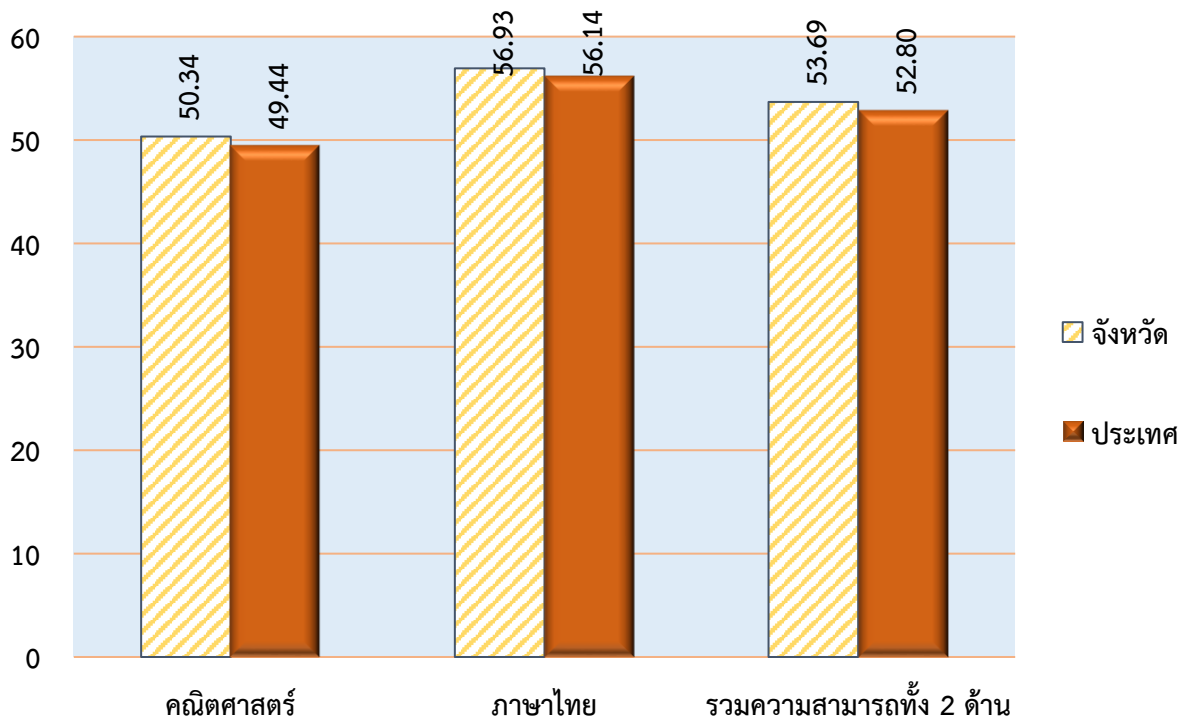

แผนภาพที่ 9-2 เปรียบเทียบคะแนนเฉลี่ยผลการทดสอบความสามารถพื้นฐานของผู้เรียนระดับชาติ (National Test : NT) ชั้นประถมศึกษาปีที่ 3 ปีการศึกษา 2564 จังหวัดกาญจนบุรี ระดับจังหวัดและระดับประเทศ

ตารางที่ 10 คะแนนเฉลี่ยผลการทดสอบทางการศึกษาระดับชาตินัยขั้นพื้นฐาน (O-NET) ชั้นประถมศึกษาปีที่ 6 ชั้นมัธยมศึกษาปีที่ 3 และ ชั้นมัธยมศึกษาปีที่ 6 จำแนกรายกลุ่มสาระการเรียนรู้หลัก ปีการศึกษา 2562 – 2564 ของสถานศึกษาที่จัดการศึกษาขั้นพื้นฐาน ทุกสังกัดในจังหวัดกาญจนบุรี

| กลุ่มสาระ<br>การเรียนรู้หลัก | ป.6            |                |                |                                   | ม.3            |                |                |                                   | ม.6            |                |                |                                   |
|------------------------------|----------------|----------------|----------------|-----------------------------------|----------------|----------------|----------------|-----------------------------------|----------------|----------------|----------------|-----------------------------------|
|                              | ปี กศ.<br>2562 | ปี กศ.<br>2563 | ปี กศ.<br>2564 | ปี กศ.<br>2564<br>ระดับ<br>ประเทศ | ปี กศ.<br>2562 | ปี กศ.<br>2563 | ปี กศ.<br>2564 | ปี กศ.<br>2564<br>ระดับ<br>ประเทศ | ปี กศ.<br>2562 | ปี กศ.<br>2563 | ปี กศ.<br>2564 | ปี กศ.<br>2564<br>ระดับ<br>ประเทศ |
| ภาษาไทย                      | 48.15          | 54.77          | 50.12          | 50.38                             | 53.60          | 53.29          | 50.30          | 51.19                             | 40.30          | 41.60          | 45.90          | 46.40                             |
| สังคมศึกษา                   |                |                |                |                                   |                |                |                |                                   | 34.48          | 34.20          | 35.97          | 36.87                             |
| ภาษาอังกฤษ                   | 31.57          | 40.67          | 37.62          | 39.22                             | 30.75          | 32.32          | 29.38          | 31.11                             | 26.04          | 26.26          | 23.20          | 25.56                             |
| คณิตศาสตร์                   | 31.85          | 29.12          | 36.50          | 36.83                             | 24.72          | 23.77          | 23.54          | 24.47                             | 22.81          | 22.58          | 19.25          | 21.28                             |
| วิทยาศาสตร์                  | 34.58          | 37.23          | 33.94          | 34.31                             | 29.22          | 29.62          | 30.67          | 31.45                             | 27.39          | 30.33          | 27.27          | 28.65                             |
| รวมเฉลี่ย<br>5 กลุ่มสาระฯ    | 36.54          | 40.45          | 39.55          | 40.19                             | 34.57          | 34.75          | 33.47          | 34.56                             | 30.20          | 30.99          | 30.32          | 31.75                             |

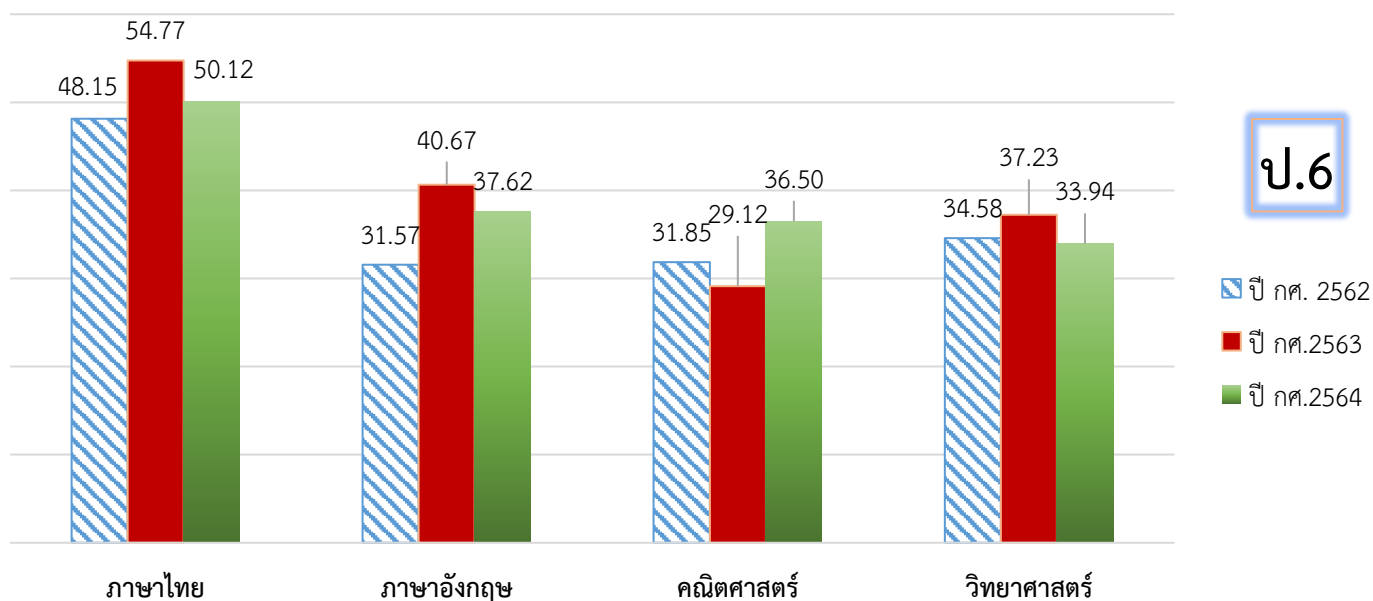

แผนภาพที่ 10-1 เปรียบเทียบคะแนนเฉลี่ยผลการทดสอบทางการศึกษาระดับชาตินัยขั้นพื้นฐาน (O-NET) ชั้นประถมศึกษาปีที่ 6 ปีการศึกษา 2562 – 2564 ของสถานศึกษาที่จัดการศึกษาขั้นพื้นฐาน ทุกสังกัดในจังหวัดกาญจนบุรี จำแนกรายกลุ่มสาระการเรียนรู้หลัก

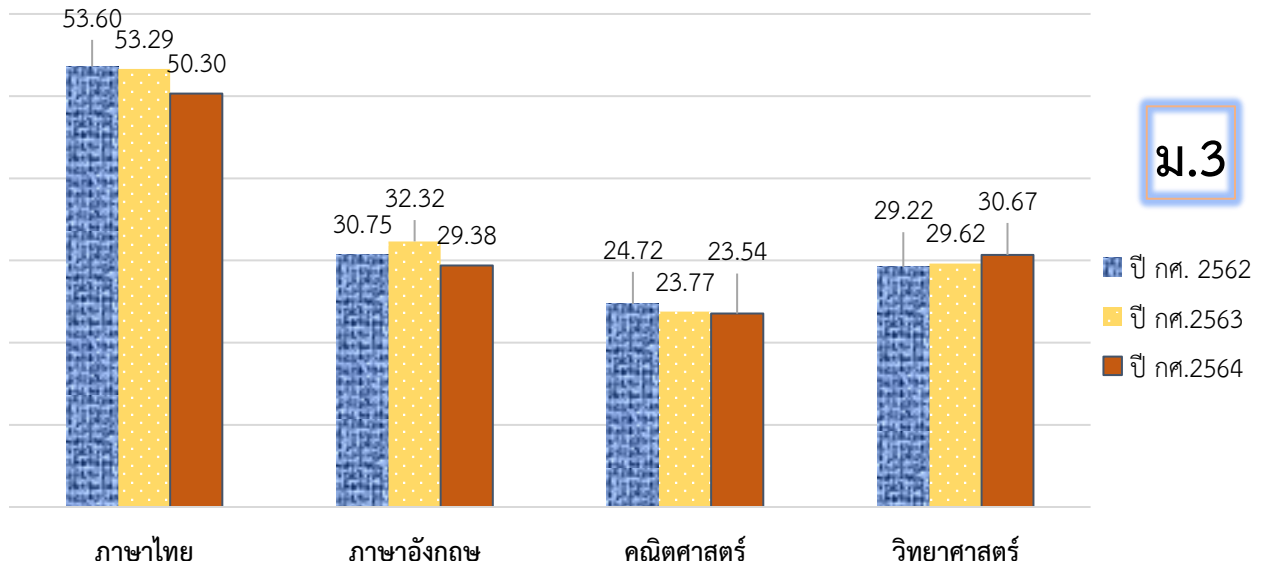

ม.3

แผนภาพที่ 10-2 เปรียบเทียบคะแนนเฉลี่ยผลการทดสอบทางการศึกษาระดับชาติขั้นพื้นฐาน (O-NET) ชั้นมัธยมศึกษาปีที่ 3 ปีการศึกษา 2562 – 2564 ของสถานศึกษาที่จัดการศึกษาขั้นพื้นฐาน ทุกสังกัดในจังหวัดกาญจนบุรี จำแนกรายกลุ่มสาระการเรียนรู้หลัก

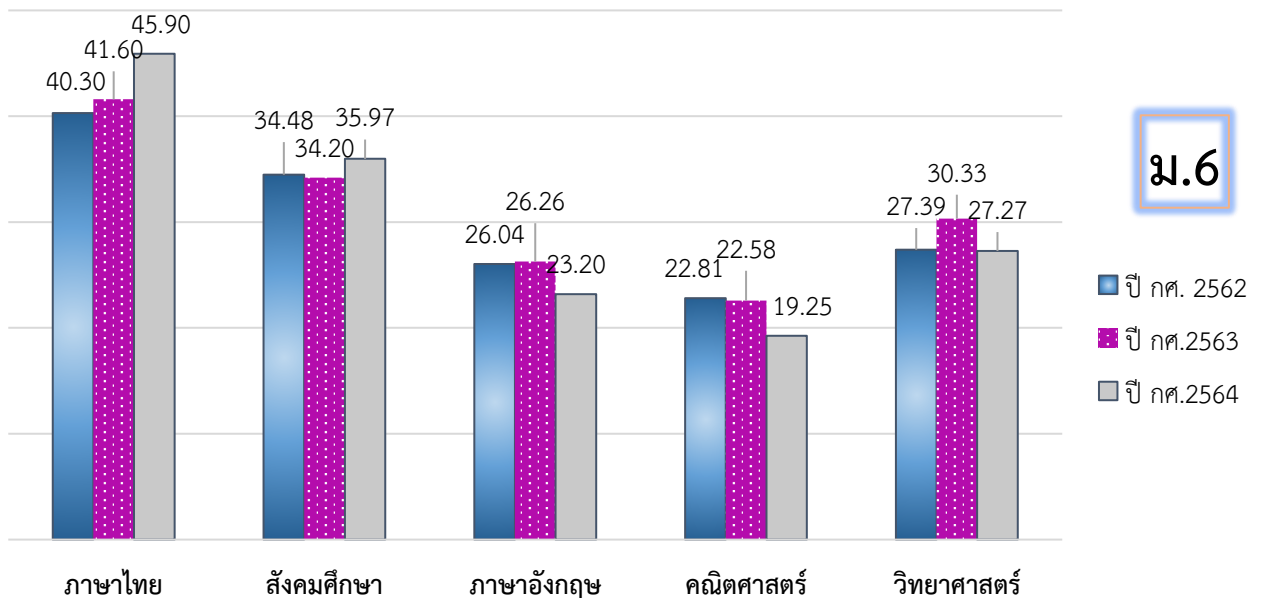

ม.6

แผนภาพที่ 10-3 เปรียบเทียบคะแนนเฉลี่ยผลการทดสอบทางการศึกษาระดับชาติขั้นพื้นฐาน (O-NET) ชั้นมัธยมศึกษาปีที่ 6 ปีการศึกษา 2562 – 2564 ของสถานศึกษาที่จัดการศึกษาขั้นพื้นฐาน ทุกสังกัดในจังหวัดกาญจนบุรี จำแนกรายกลุ่มสาระการเรียนรู้หลัก

ตารางที่ 11 ผลการทดสอบทางการศึกษาระดับชาติขั้นพื้นฐาน (O-NET) ปีการศึกษา 2564 จังหวัดกาญจนบุรี  
 ชั้นประถมศึกษาปีที่ 6 ชั้นมัธยมศึกษาปีที่ 3 และ ชั้นมัธยมศึกษาปีที่ 6 จำแนกตามสังกัด  
 และกลุ่มสาระการเรียนรู้หลัก

ชั้นประถมศึกษาปีที่ 6

| สังกัด             | ภาษาไทย | อังกฤษ | คณิตศาสตร์ | วิทยาศาสตร์ | รวมเฉลี่ย |
|--------------------|---------|--------|------------|-------------|-----------|
| สพป.กจ.1           | 50.26   | 33.20  | 35.88      | 33.61       | 38.24     |
| สพป.กจ.2           | 54.37   | 36.30  | 37.31      | 36.02       | 41.00     |
| สพป.กจ.3           | 49.92   | 32.07  | 34.92      | 32.92       | 37.46     |
| สพป.กจ.4           | 50.48   | 32.36  | 37.70      | 34.98       | 38.88     |
| เอกชน              | 57.40   | 51.50  | 41.71      | 37.25       | 46.97     |
| การศึกษาพิเศษ      | 62.61   | 39.96  | 37.55      | 38.25       | 44.59     |
| สธ.                | 52.19   | 37.75  | 36.25      | 36.21       | 40.60     |
| ตชด.               | 39.84   | 32.36  | 35.84      | 30.54       | 34.65     |
| เฉลี่ยระดับจังหวัด | 50.12   | 37.62  | 36.50      | 33.94       | 39.55     |
| เฉลี่ยระดับประเทศ  | 50.38   | 39.22  | 36.83      | 34.31       | 40.19     |

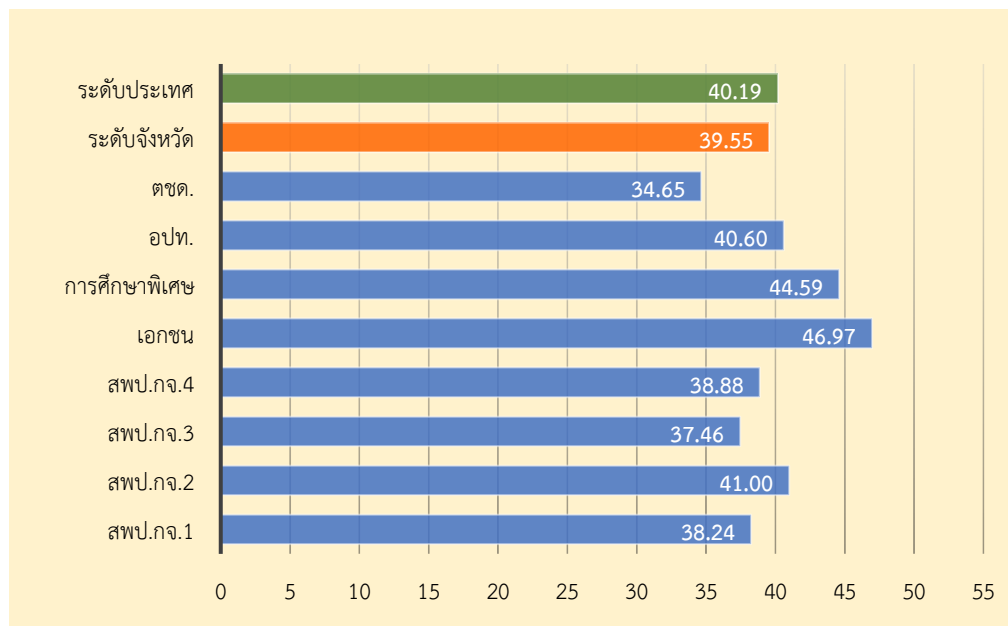

แผนภาพที่ 11-1 เปรียบเทียบผลการทดสอบทางการศึกษาระดับชาติขั้นพื้นฐาน (O-NET)  
 ระดับชั้นประถมศึกษาปีที่ 6 ปีการศึกษา 2564 จังหวัดกาญจนบุรี จำแนกรายสังกัด  
 กับระดับประเทศ

### ชั้นมัธยมศึกษาปีที่ 3

| สังกัด                    | ภาษาไทย      | อังกฤษ       | คณิตศาสตร์   | วิทยาศาสตร์  | รวมเฉลี่ย    |
|---------------------------|--------------|--------------|--------------|--------------|--------------|
| สพป.กจ.1                  | 46.57        | 26.21        | 19.60        | 27.93        | 30.08        |
| สพป.กจ.2                  | 58.18        | 27.84        | 23.09        | 32.47        | 35.40        |
| สพป.กจ.3                  | 47.76        | 26.02        | 19.75        | 28.01        | 30.39        |
| สพป.กจ.4                  | 49.79        | 27.41        | 23.85        | 31.10        | 33.04        |
| สพม.กาญจนบุรี             | 51.20        | 28.52        | 22.60        | 31.20        | 33.38        |
| เอกชน                     | 56.03        | 31.07        | 24.34        | 31.04        | 35.62        |
| อว. (สาธิต มจร.กจ.)       | 67.01        | 45.44        | 40.55        | 42.49        | 48.87        |
| การศึกษาพิเศษ             | 46.58        | 25.87        | 20.92        | 31.35        | 31.18        |
| สธ.                       | 37.76        | 23.72        | 21.23        | 27.84        | 27.64        |
| พศ.                       | 34.95        | 26.80        | 19.92        | 28.63        | 27.58        |
| <b>เฉลี่ยระดับจังหวัด</b> | <b>50.30</b> | <b>29.38</b> | <b>23.54</b> | <b>30.67</b> | <b>33.47</b> |
| <b>เฉลี่ยระดับประเทศ</b>  | <b>51.19</b> | <b>31.11</b> | <b>24.47</b> | <b>31.45</b> | <b>34.56</b> |

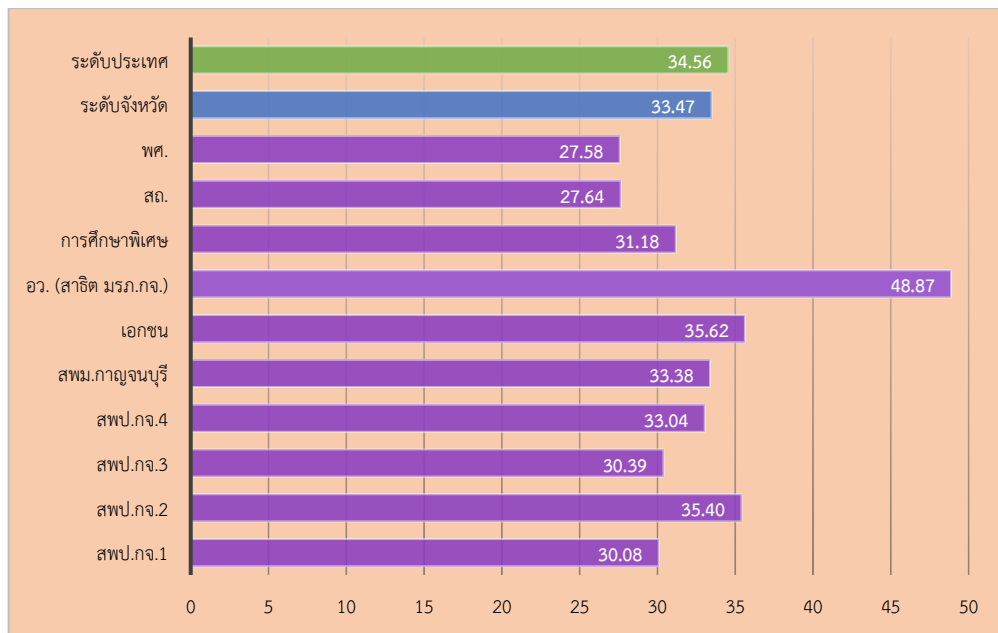

แผนภาพที่ 11-2 เปรียบเทียบผลการทดสอบทางการศึกษาระดับชาตินิยมขั้นพื้นฐาน (O-NET) ระดับชั้นมัธยมศึกษาปีที่ 3 ปีการศึกษา 2564 จังหวัดกาญจนบุรี จำแนกรายสังกัด กับระดับประเทศ

## ชั้นมัธยมศึกษาปีที่ 6

| สังกัด                    | ภาษาไทย      | อังกฤษ       | คณิตศาสตร์   | วิทยาศาสตร์  | สังคมศึกษา   | รวมเฉลี่ย    |
|---------------------------|--------------|--------------|--------------|--------------|--------------|--------------|
| สพป.กจ.1                  | -            | -            | -            | -            | -            | 0.00         |
| สพป.กจ.2                  | 54.48        | 24.25        | 25.00        | 31.09        | 40.30        | 35.02        |
| สพป.กจ.3                  | 40.62        | 19.48        | 14.79        | 25.27        | 34.20        | 26.87        |
| สพป.กจ.4                  | 54.43        | 21.29        | 18.75        | 29.00        | 39.25        | 32.54        |
| สพม.กาญจนบุรี             | 48.45        | 24.08        | 20.57        | 29.00        | 36.96        | 31.81        |
| เอกชน                     | 48.35        | 29.48        | 21.61        | 30.92        | 36.72        | 33.42        |
| อว. (สาธิต มรภ.กจ.)       | -            | -            | -            | -            | -            | 0.00         |
| การศึกษาพิเศษ             | 46.34        | 22.02        | 19.19        | 26.36        | 34.55        | 29.69        |
| สธ.                       | 36.19        | 19.99        | 16.75        | 23.76        | 33.73        | 26.08        |
| พศ.                       | -            | -            | -            | -            | -            | 0.00         |
| <b>เฉลี่ยระดับจังหวัด</b> | <b>45.90</b> | <b>23.20</b> | <b>19.25</b> | <b>27.27</b> | <b>35.97</b> | <b>30.32</b> |
| <b>เฉลี่ยระดับประเทศ</b>  | <b>46.40</b> | <b>25.56</b> | <b>21.28</b> | <b>28.65</b> | <b>36.87</b> | <b>31.75</b> |

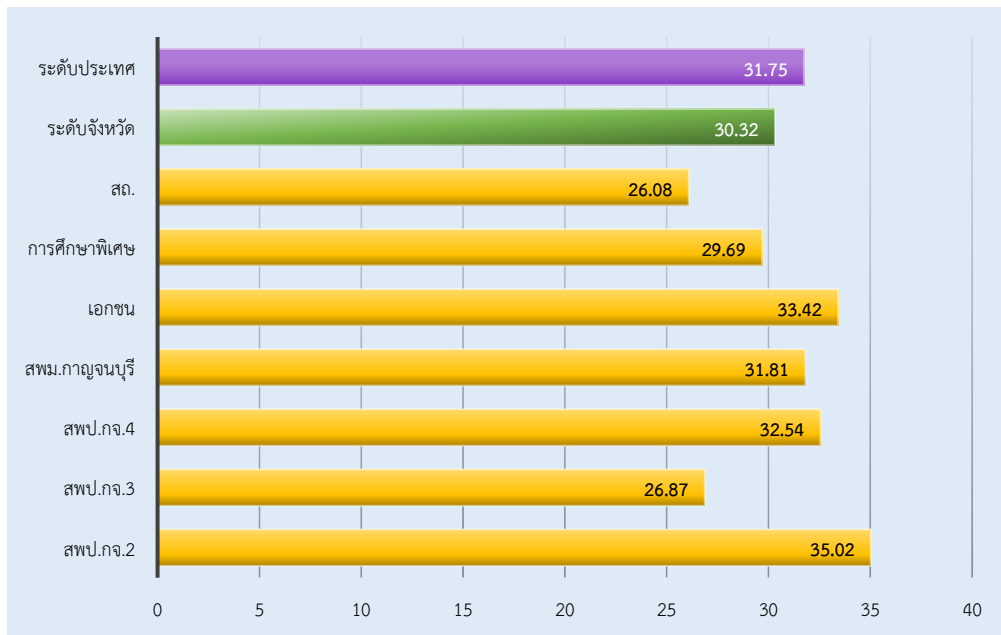

แผนภาพที่ 11-3 เปรียบเทียบผลการทดสอบทางการศึกษาระดับชาตินิยมขั้นพื้นฐาน (O-NET) ระดับชั้นมัธยมศึกษาปีที่ 6 ปีการศึกษา 2564 จังหวัดกาญจนบุรี จำแนกรายสังกัด กับระดับประเทศ

ตารางที่ 12 ร้อยละของนักเรียนที่มีคะแนนผลการทดสอบทางการศึกษาระดับชาติด้านพื้นฐาน (O-NET) ปีการศึกษา 2562 – 2564 แต่ละวิชาผ่านเกณฑ์คะแนนร้อยละ 50 ขึ้นไป ของสถานศึกษาที่จัดการศึกษาขั้นพื้นฐานทุกสังกัด ในจังหวัดกาญจนบุรี จำแนกตามระดับชั้น (ป.6, ม.3 และ ม.6)

| กลุ่มสาระการเรียนรู้ | ป.6                             |                                 |                                 |                                | ม.3                             |                                 |                                 |                                | ม.6                             |                                 |                                 |                                |
|----------------------|---------------------------------|---------------------------------|---------------------------------|--------------------------------|---------------------------------|---------------------------------|---------------------------------|--------------------------------|---------------------------------|---------------------------------|---------------------------------|--------------------------------|
|                      | ปี                              | ปี                              | ปี                              | ปี                             | ปี                              | ปี                              | ปี                              | ปี                             | ปี                              | ปี                              | ปี                              | ปี                             |
|                      | กศ.<br>2562<br>ระดับ<br>จังหวัด | กศ.<br>2563<br>ระดับ<br>จังหวัด | กศ.<br>2564<br>ระดับ<br>จังหวัด | กศ.<br>2564<br>ระดับ<br>ประเทศ | กศ.<br>2562<br>ระดับ<br>จังหวัด | กศ.<br>2563<br>ระดับ<br>จังหวัด | กศ.<br>2564<br>ระดับ<br>จังหวัด | กศ.<br>2564<br>ระดับ<br>ประเทศ | กศ.<br>2562<br>ระดับ<br>จังหวัด | กศ.<br>2563<br>ระดับ<br>จังหวัด | กศ.<br>2564<br>ระดับ<br>จังหวัด | กศ.<br>2564<br>ระดับ<br>ประเทศ |
| ภาษาไทย              | 43.80                           | 61.84                           | 49.89                           | 50.91                          | 61.52                           | 61.87                           | 81.46                           | 81.24                          | 25.08                           | 32.48                           | 39.91                           | 41.92                          |
| สังคมศึกษา           |                                 |                                 |                                 |                                |                                 |                                 |                                 |                                | 3.07                            | 2.32                            | 4.37                            | 7.18                           |
| ภาษาอังกฤษ           | 9.54                            | 26.06                           | 20.98                           | 21.16                          | 5.6                             | 8.87                            | 6.58                            | 9.78                           | 3.73                            | 3.87                            | 3.34                            | 7.12                           |
| คณิตศาสตร์           | 13.44                           | 8.96                            | 14.25                           | 15.14                          | 4.96                            | 3.65                            | 3.90                            | 5.54                           | 5.75                            | 5.38                            | 2.48                            | 4.84                           |
| วิทยาศาสตร์          | 12.57                           | 14.95                           | 10.56                           | 11.81                          | 1.25                            | 1.77                            | 3.06                            | 4.70                           | 2.85                            | 5.55                            | 0.63                            | 2.04                           |

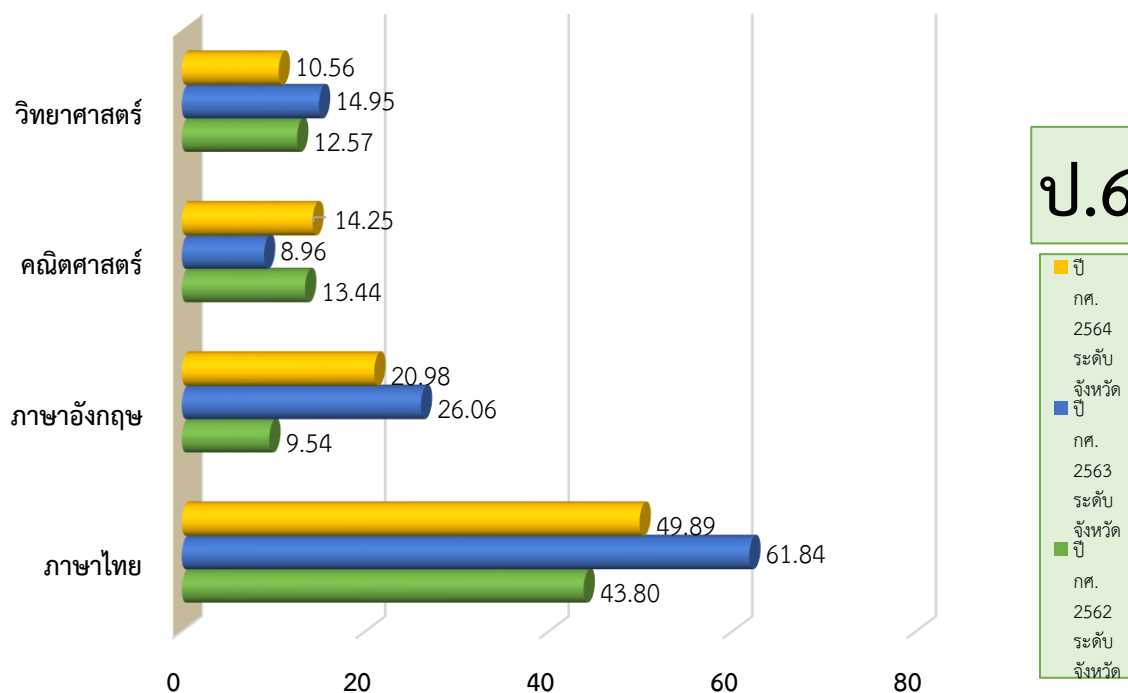

แผนภาพที่ 12-1 เปรียบเทียบร้อยละของนักเรียนที่มีคะแนนผลการทดสอบทาง O-NET แต่ละวิชาผ่านเกณฑ์คะแนนร้อยละ 50 ขึ้นไป ชั้นประถมศึกษาปีที่ 6 ปีการศึกษา 2562 – 2564 ของสถานศึกษาที่จัดการศึกษาขั้นพื้นฐานทุกสังกัด ในจังหวัดกาญจนบุรี



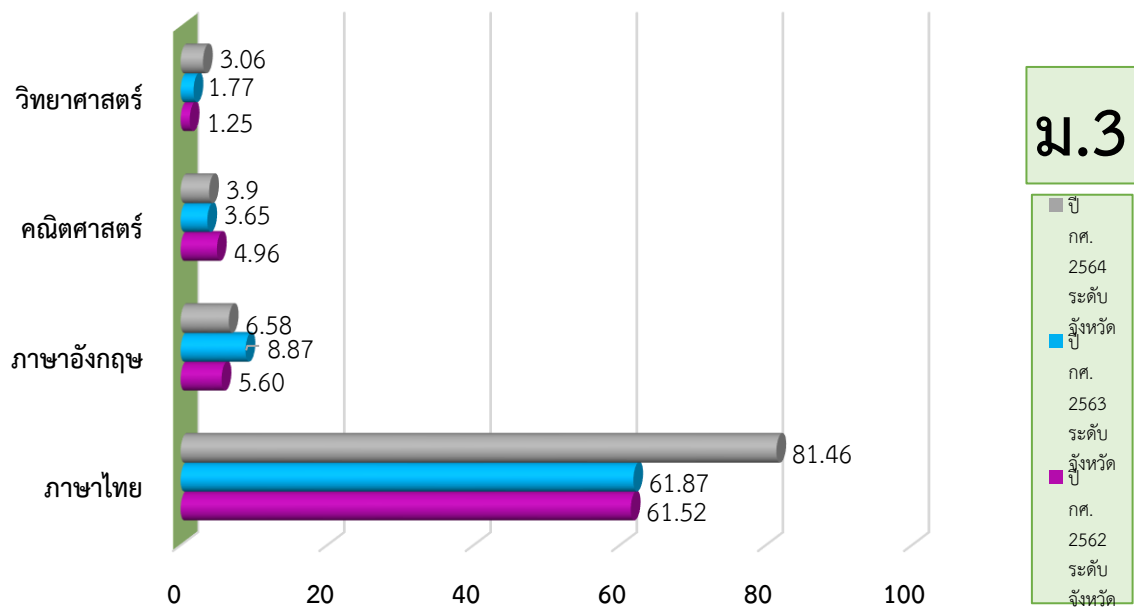

แผนภาพที่ 12-2 เปรียบเทียบร้อยละของนักเรียนที่มีคะแนนผลการทดสอบทาง O-NET แต่ละวิชาผ่านเกณฑ์คะแนนร้อยละ 50 ขึ้นไป ชั้นมัธยมศึกษาปีที่ 3 ปีการศึกษา 2562 – 2564 ของสถานศึกษาที่จัดการศึกษาขั้นพื้นฐานทุกสังกัด ในจังหวัดกาญจนบุรี

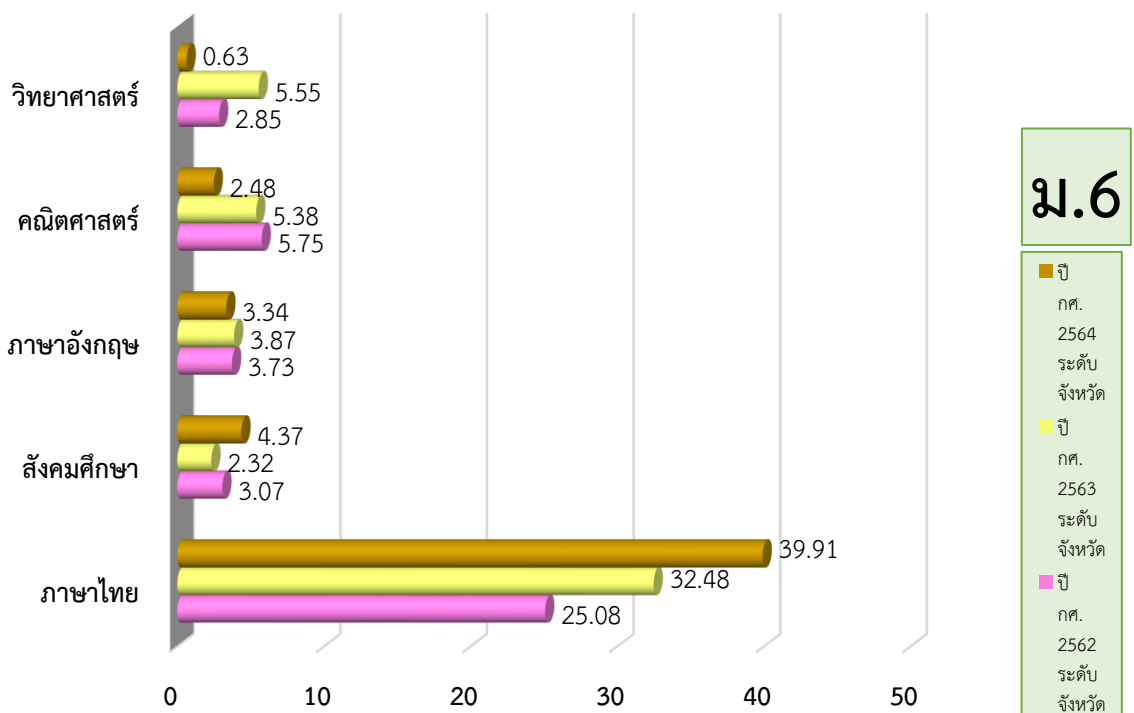

แผนภาพที่ 12-3 เปรียบเทียบร้อยละของนักเรียนที่มีคะแนนผลการทดสอบทาง O-NET แต่ละวิชาผ่านเกณฑ์คะแนนร้อยละ 50 ขึ้นไป ชั้นมัธยมศึกษาปีที่ 6 ปีการศึกษา 2562 – 2564 ของสถานศึกษาที่จัดการศึกษาขั้นพื้นฐานทุกสังกัด ในจังหวัดกาญจนบุรี

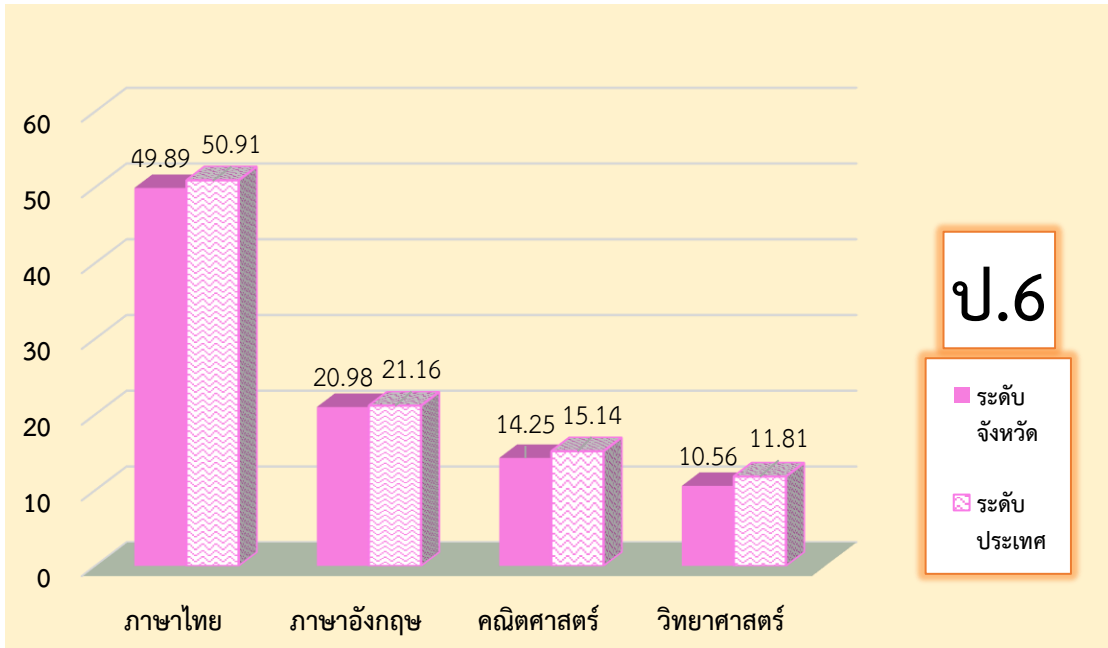

แผนภาพที่ 12-4 เปรียบเทียบร้อยละของนักเรียนที่มีคะแนนผลการทดสอบทาง O-NET แต่ละวิชาผ่านเกณฑ์คะแนนร้อยละ 50 ขึ้นไป ชั้นประถมศึกษาปีที่ 6 ปีการศึกษา 2564 ระดับจังหวัดกับระดับประเทศ

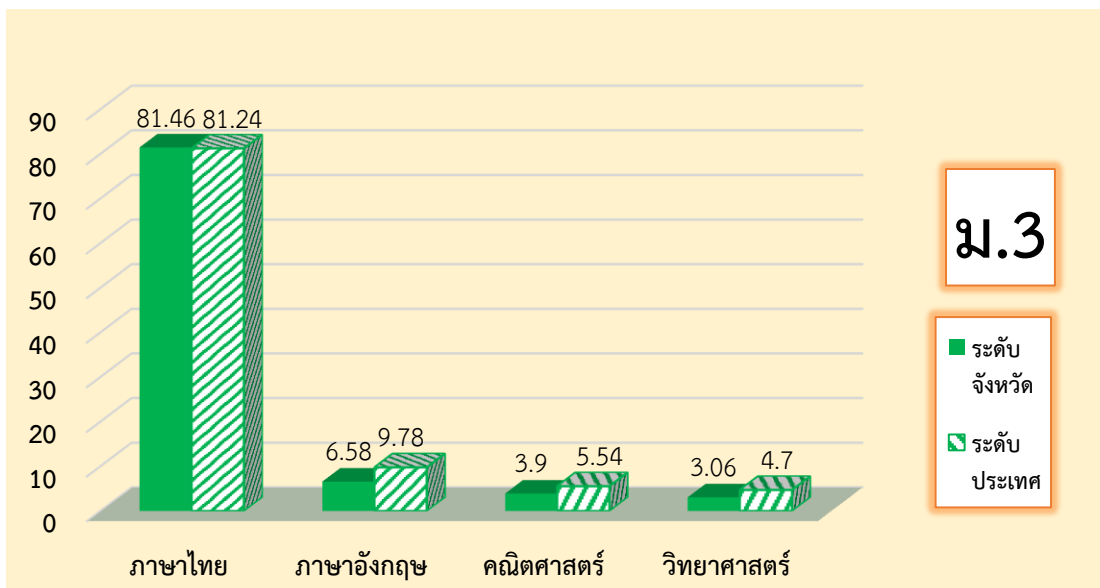

แผนภาพที่ 12-5 เปรียบเทียบร้อยละของนักเรียนที่มีคะแนนผลการทดสอบทาง O-NET แต่ละวิชาผ่านเกณฑ์คะแนนร้อยละ 50 ขึ้นไป ชั้นมัธยมศึกษาปีที่ 3 ปีการศึกษา 2564 ระดับจังหวัดกับระดับประเทศ

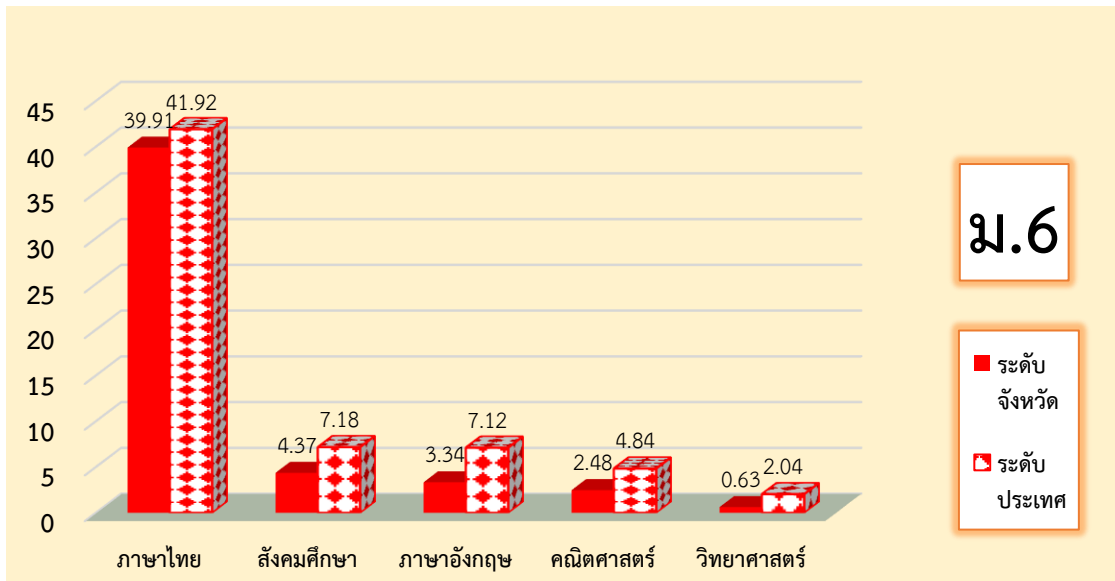

แผนภาพที่ 12-6 เปรียบเทียบร้อยละของนักเรียนที่มีคะแนนผลการทดสอบทาง O-NET แต่ละวิชาผ่านเกณฑ์ คะแนนร้อยละ 50 ขึ้นไป ชั้นมัธยมศึกษาปีที่ 6 ปีการศึกษา 2564 ระดับจังหวัดกับระดับประเทศ

ตารางที่ 13 ผลการทดสอบทางการศึกษาระดับชาติ ด้านพระพุทธศาสนา (B-NET) ช่วงชั้นที่ 3 (มัธยมศึกษาปีที่ 3) และช่วงชั้นที่ 4 (มัธยมศึกษาปีที่ 6) ปีการศึกษา 2562 – 2564 จำแนกรายวิชา ของสถานศึกษา สังกัดสำนักงานพระพุทธศาสนาแห่งชาติ จำนวน 3 แห่ง ในจังหวัดกาญจนบุรี

| รายวิชา     | ช่วงชั้นที่ 3 (ม.3)          |                              |                              |                             | ช่วงชั้นที่ 4 (ม.6)          |                              |                              |                             |
|-------------|------------------------------|------------------------------|------------------------------|-----------------------------|------------------------------|------------------------------|------------------------------|-----------------------------|
|             | ปีการศึกษา 2562 ระดับจังหวัด | ปีการศึกษา 2563 ระดับจังหวัด | ปีการศึกษา 2564 ระดับจังหวัด | ปีการศึกษา 2564 ระดับประเทศ | ปีการศึกษา 2562 ระดับจังหวัด | ปีการศึกษา 2563 ระดับจังหวัด | ปีการศึกษา 2564 ระดับจังหวัด | ปีการศึกษา 2564 ระดับประเทศ |
| ภาษาบาลี    | 34.72                        | 38.00                        | 33.44                        | 33.51                       | 41.46                        | 53.71                        | 38.00                        | 29.48                       |
| ธรรม        | 46.67                        | 33.00                        | 34.75                        | 32.48                       | 35.69                        | 35.86                        | 29.60                        | 29.71                       |
| พุทธประวัติ | 36.44                        | 31.14                        | 38.06                        | 34.96                       | 43.54                        | 51.57                        | 35.00                        | 33.01                       |
| วินัย       | 34.50                        | 29.71                        | 46.44                        | 42.74                       | 37.69                        | 42.43                        | 41.40                        | 37.00                       |
| รวมเฉลี่ย   | 38.08                        | 32.96                        | 38.17                        | 35.92                       | 39.60                        | 45.89                        | 36.00                        | 32.30                       |

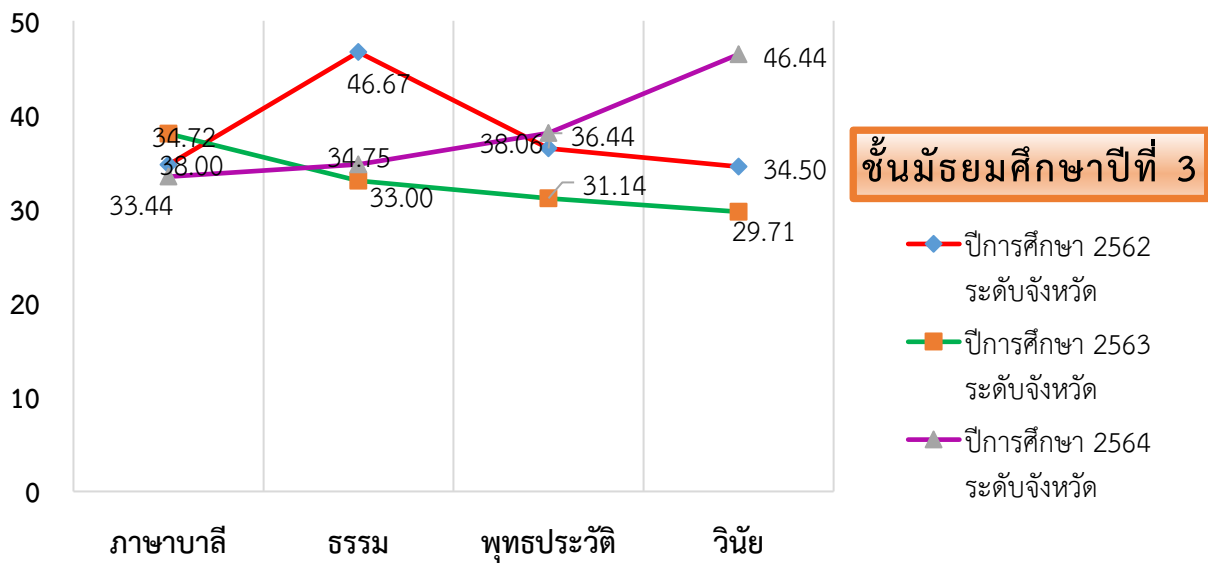

แผนภาพที่ 13-1 เปรียบเทียบผลการทดสอบทางการศึกษาระดับชาติ ด้านพระพุทธศาสนา (B -NET) ช่วงชั้นที่ 3 (มัธยมศึกษาปีที่ 3) จำแนกรายวิชา ปีการศึกษา 2562 - 2564 จังหวัดกาญจนบุรี

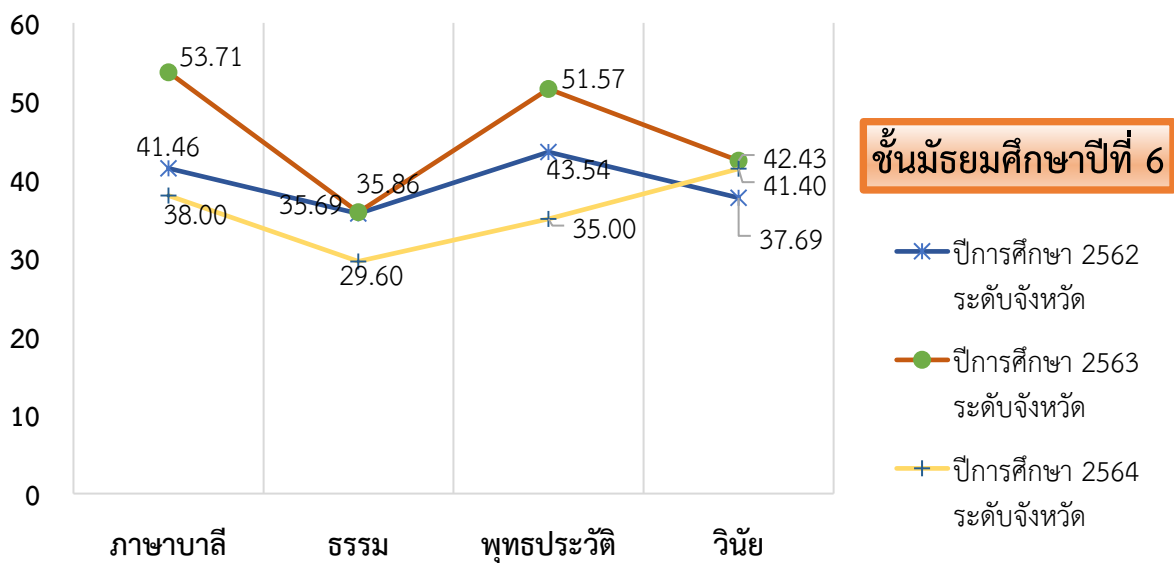

แผนภาพที่ 13-2 เปรียบเทียบผลการทดสอบทางการศึกษาระดับชาติ ด้านพระพุทธศาสนา (B -NET) ช่วงชั้นที่ 4 (มัธยมศึกษาปีที่ 6) จำแนกรายวิชา ปีการศึกษา 2562 - 2564 จังหวัดกาญจนบุรี

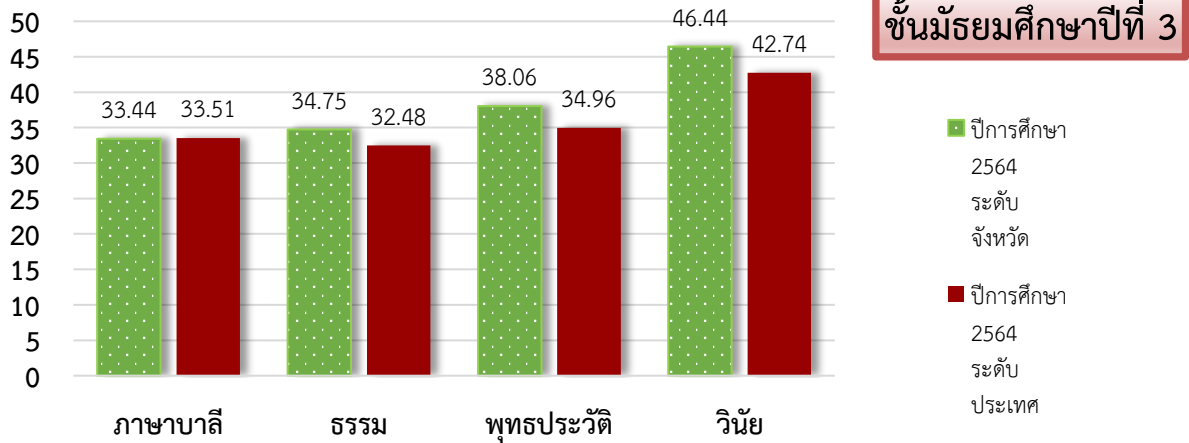

แผนภาพที่ 13-3 เปรียบเทียบผลการทดสอบทางการศึกษาระดับชาติด้านพระพุทธศาสนา (B –NET) ปีการศึกษา 2564 ช่วงชั้นที่ 3 (มัธยมศึกษาปีที่ 3) จำแนกรายวิชา ระดับจังหวัดกับระดับประเทศ

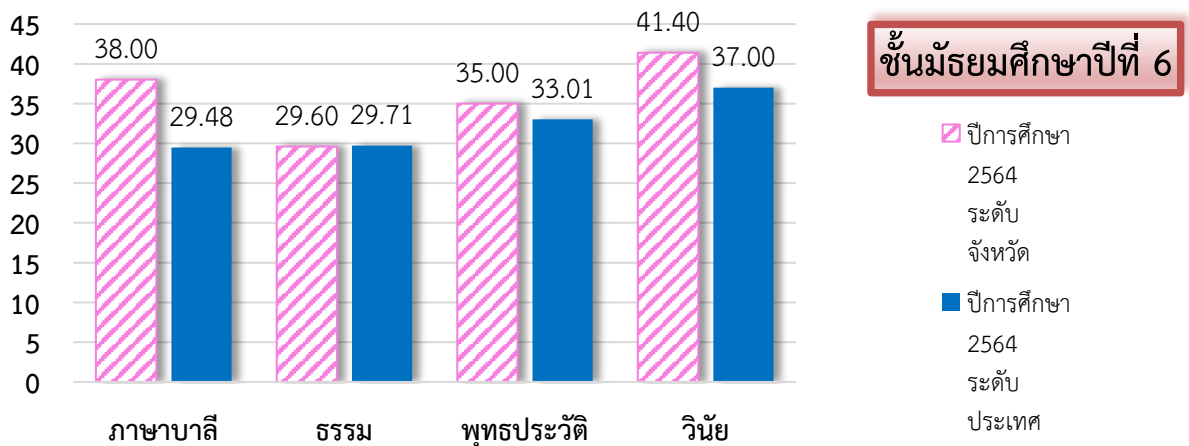

แผนภาพที่ 13-4 เปรียบเทียบผลการทดสอบทางการศึกษาระดับชาติด้านพระพุทธศาสนา (B –NET) ปีการศึกษา 2564 ช่วงชั้นที่ 4 (มัธยมศึกษาปีที่ 6) จำแนกรายวิชา ระดับจังหวัดกับระดับประเทศ

ตารางที่ 14 ผลการทดสอบทางการศึกษาระดับชาติ การศึกษานอกระบบโรงเรียน (N-NET) ปีการศึกษา 2562 – 2564 ระดับชั้นประถมศึกษา , ชั้นมัธยมศึกษาตอนต้น และชั้นมัธยมศึกษาตอนปลาย จำแนกรายกลุ่มสาระการเรียนรู้หลัก สำนักงานส่งเสริมการศึกษานอกระบบและการศึกษาตามอัธยาศัยจังหวัดกาญจนบุรี

#### ระดับชั้นประถมศึกษา

| กลุ่มสาระการเรียนรู้หลัก | ปีการศึกษา 2562 |            |               | ปีการศึกษา 2563 |            |               | ปีการศึกษา 2564 |            |               |
|--------------------------|-----------------|------------|---------------|-----------------|------------|---------------|-----------------|------------|---------------|
|                          | ครั้งที่ 1      | ครั้งที่ 2 | +เพิ่ม<br>-ลด | ครั้งที่ 1      | ครั้งที่ 2 | +เพิ่ม<br>-ลด | ครั้งที่ 1      | ครั้งที่ 2 | +เพิ่ม<br>-ลด |
| ทักษะการเรียนรู้         | 56.84           | 48.16      | -8.68         | 38.54           | 36.39      | -2.15         | 36.80           | 33.56      | -3.24         |
| ความรู้พื้นฐาน           | 46.00           | 41.72      | -4.28         | 39.28           | 48.66      | +9.38         | 39.96           | 39.98      | +0.02         |
| การประกอบอาชีพ           | 42.46           | 49.13      | +6.67         | 46.01           | 44.20      | -1.81         | 39.01           | 40.78      | +1.77         |
| ทักษะการดำเนินชีวิต      | 49.15           | 47.89      | -1.26         | 51.01           | 45.41      | -5.60         | 44.63           | 40.55      | -4.08         |
| การพัฒนาสังคม            | 52.03           | 50.45      | -1.58         | 38.90           | 48.71      | +9.81         | 49.32           | 34.84      | -14.48        |

#### ระดับชั้นมัธยมศึกษาตอนต้น

| กลุ่มสาระการเรียนรู้หลัก | ปีการศึกษา 2562 |            |               | ปีการศึกษา 2563 |            |               | ปีการศึกษา 2564 |            |               |
|--------------------------|-----------------|------------|---------------|-----------------|------------|---------------|-----------------|------------|---------------|
|                          | ครั้งที่ 1      | ครั้งที่ 2 | +เพิ่ม<br>-ลด | ครั้งที่ 1      | ครั้งที่ 2 | +เพิ่ม<br>-ลด | ครั้งที่ 1      | ครั้งที่ 2 | +เพิ่ม<br>-ลด |
| ทักษะการเรียนรู้         | 41.52           | 36.29      | -5.23         | 34.55           | 37.00      | +2.45         | 39.42           | 38.14      | -1.28         |
| ความรู้พื้นฐาน           | 33.99           | 35.41      | +1.42         | 34.06           | 42.83      | +8.77         | 33.95           | 35.95      | +2.00         |
| การประกอบอาชีพ           | 38.93           | 40.61      | +1.68         | 39.73           | 35.34      | -4.39         | 38.21           | 40.08      | +1.87         |
| ทักษะการดำเนินชีวิต      | 45.34           | 45.35      | +0.01         | 48.12           | 49.95      | -1.83         | 40.12           | 43.26      | +3.14         |
| การพัฒนาสังคม            | 33.05           | 42.43      | +9.38         | 41.31           | 36.92      | -4.39         | 37.08           | 30.34      | -6.74         |

#### ระดับชั้นมัธยมศึกษาตอนปลาย

| กลุ่มสาระการเรียนรู้หลัก | ปีการศึกษา 2562 |            |               | ปีการศึกษา 2563 |            |               | ปีการศึกษา 2564 |            |               |
|--------------------------|-----------------|------------|---------------|-----------------|------------|---------------|-----------------|------------|---------------|
|                          | ครั้งที่ 1      | ครั้งที่ 2 | +เพิ่ม<br>-ลด | ครั้งที่ 1      | ครั้งที่ 2 | +เพิ่ม<br>-ลด | ครั้งที่ 1      | ครั้งที่ 2 | +เพิ่ม<br>-ลด |
| ทักษะการเรียนรู้         | 35.60           | 32.59      | -3.01         | 35.75           | 29.26      | -6.49         | 26.23           | 37.91      | +11.68        |
| ความรู้พื้นฐาน           | 28.12           | 30.85      | +2.73         | 26.77           | 32.92      | +6.15         | 26.89           | 42.84      | +15.95        |
| การประกอบอาชีพ           | 40.68           | 42.97      | +2.29         | 42.24           | 38.17      | -4.07         | 36.28           | 34.23      | -2.05         |
| ทักษะการดำเนินชีวิต      | 32.96           | 39.45      | +6.49         | 42.71           | 30.07      | -12.64        | 32.12           | 38.56      | +6.44         |
| การพัฒนาสังคม            | 32.32           | 31.98      | -0.34         | 41.53           | 29.43      | -12.10        | 30.57           | 33.07      | +2.50         |

ชั้นประถมศึกษา

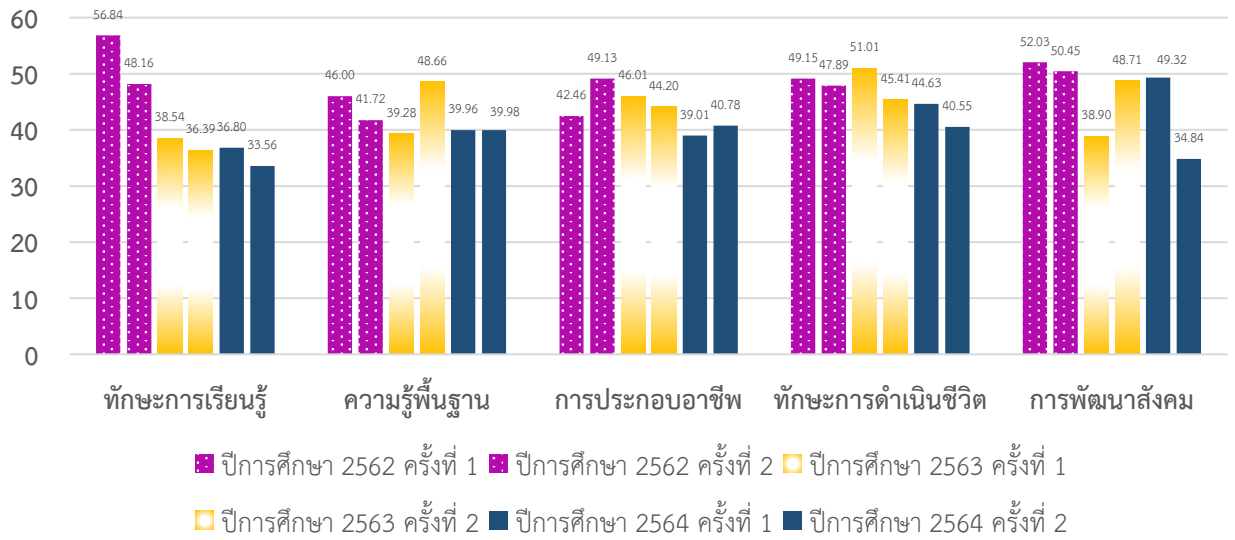

แผนภาพที่ 14-1 เปรียบเทียบผลการทดสอบทางการศึกษาระดับชาติ การศึกษานอกระบบโรงเรียน (N-NET) ปีการศึกษา 2562 – 2564 จำแนกรายกลุ่มสาระการเรียนรู้หลัก ระดับชั้นประถมศึกษา จังหวัดกาญจนบุรี

ชั้นมัธยมศึกษาตอนต้น

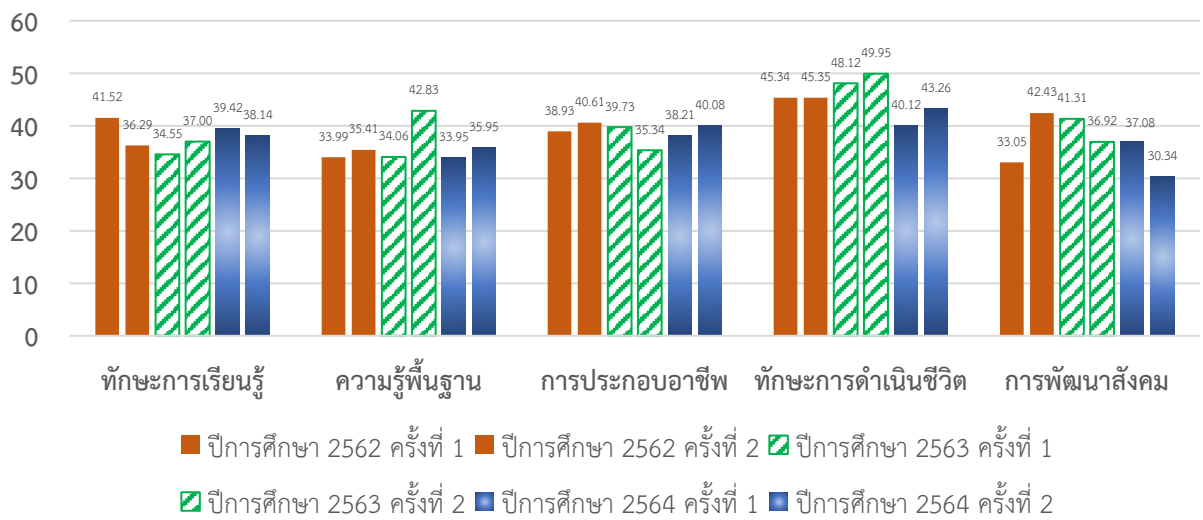

แผนภาพที่ 14-2 เปรียบเทียบผลการทดสอบทางการศึกษาระดับชาติ การศึกษานอกระบบโรงเรียน (N-NET) ปีการศึกษา 2562 – 2564 จำแนกรายกลุ่มสาระการเรียนรู้หลัก ระดับชั้นมัธยมศึกษาตอนต้น จังหวัดกาญจนบุรี

ชั้นมัธยมศึกษาตอนปลาย

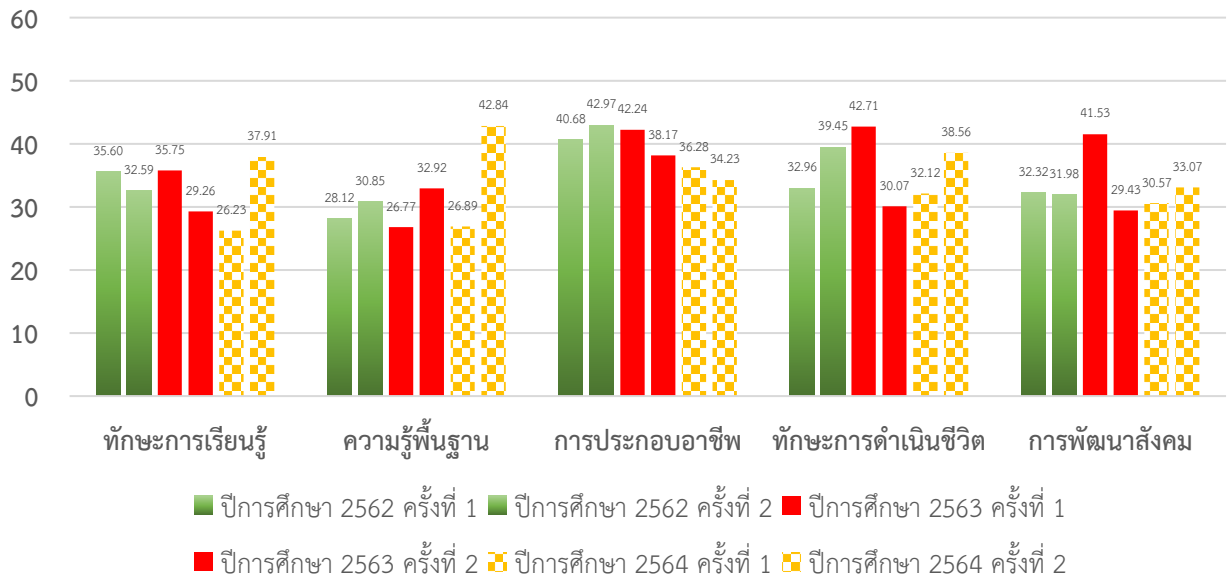

แผนภาพที่ 14-3 เปรียบเทียบผลการทดสอบทางการศึกษาระดับชาติด้านอาชีวศึกษา (V-NET) ปีการศึกษา 2562 – 2564 จำแนกรายกลุ่มสาระการเรียนรู้หลัก ระดับชั้นมัธยมศึกษาตอนปลาย จังหวัดกาญจนบุรี

ตารางที่ 15 ผลสัมฤทธิ์ทางการเรียนของนักเรียนจากการทดสอบระดับชาติ ด้านอาชีวศึกษา (V-NET) ระดับประกาศนียบัตรวิชาชีพ (ปวช.) ปีการศึกษา 2562 – 2564 ของสถานศึกษา สังกัดสำนักงานคณะกรรมการการอาชีวศึกษา จำนวน 8 แห่ง ในจังหวัดกาญจนบุรี จำแนกตามรายวิชา และระดับการศึกษา

| รายวิชา   | คะแนนเฉลี่ยระดับ ปวช.    |                         |
|---|--------------------------|-------------------------|
|   | ปี กศ. 2564 ระดับจังหวัด | ปี กศ. 2564 ระดับประเทศ |
| สมรรถนะที่จำเป็นในการเข้าสู่อาชีพ ระดับ ปวช. (1-6)* | 50.77                    | 47.54                   |
| สมรรถนะภาษาอังกฤษ (7)*                              | 26.75                    | 27.83                   |
| สมรรถนะเทคโนโลยีดิจิทัล (8)*                        | 42.84                    | 41.89                   |
| <b>รวมคะแนนเฉลี่ย</b>                               | <b>40.12</b>             | <b>39.09</b>            |

- หมายเหตุ
1. การทดสอบระดับชาติ ด้านอาชีวศึกษา (V-NET) ระดับประกาศนียบัตรวิชาชีพ (ปวช.) ประจำปีการศึกษา 2564 มีสถานศึกษาในจังหวัดกาญจนบุรีที่มีนักเรียนเข้ารับการทดสอบฯ จำนวน 5 แห่ง
  2. การทดสอบระดับชาติ ด้านอาชีวศึกษา (V-NET) ระดับประกาศนียบัตรวิชาชีพชั้นสูง (ปวส.) ประจำปีการศึกษา 2564 ไม่มีสถานศึกษาในจังหวัดกาญจนบุรีที่มีนักเรียนเข้ารับการทดสอบฯ
  3. ตัวเลขในวงเล็บหมายถึง องค์ประกอบ ดังนี้
    1. ความรู้พื้นฐานด้านอาชีพ
    2. การทำงานเป็นทีม
    3. การปฏิบัติตามคำสั่ง
    4. การวางแผนและการจัดตารางเวลาการทำงาน
    5. การแก้ปัญหาและการตัดสินใจ
    6. การคิดเป็นระบบ
    7. สมรรถนะภาษาอังกฤษ
    8. สมรรถนะเทคโนโลยีดิจิทัล



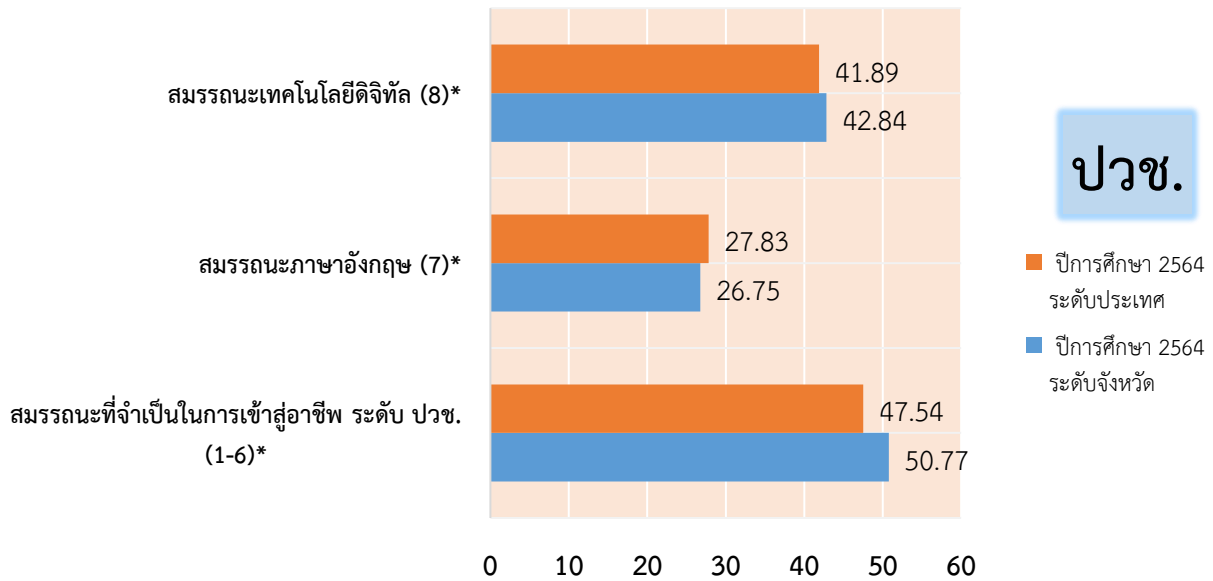

แผนภาพที่ 15-1 เปรียบเทียบผลการทดสอบทางการศึกษาระดับชาติด้านอาชีวศึกษา (V-NET) ปีการศึกษา 2563 ระดับประกาศนียบัตรวิชาชีพ (ปวช.) ระดับจังหวัดกับระดับประเทศ จำแนกตามรายวิชา

รายชื่อโรงเรียนในโครงการกองทุนการศึกษาจังหวัดกาญจนบุรี จำนวน 28 โรงเรียน

| ที่             | โรงเรียน                      | สังกัด        | จำนวนบุคลากร |        |             |     | จำนวนนักเรียน |
|-----------------|-------------------------------|---------------|--------------|--------|-------------|-----|---------------|
|                 |                               |               | สายบริหาร    | สายสอน | สายสนับสนุน | รวม |               |
| รุ่นที่ 1       |                               |               |              |        |             |     |               |
| อำเภอศรีสวัสดิ์ |                               |               |              |        |             |     |               |
| 1               | วัดถ้ำอึ้ง                    | สพป.กจ.1      | 1            | 5      | 1           | 7   | 78            |
| 2               | บ้านโป่งหวาย                  | สพป.กจ.1      | 1            | 8      | 1           | 10  | 151           |
| 3               | บ้านดงเสลา                    | สพป.กจ.1      | 1            | 14     | 1           | 16  | 196           |
| 4               | ศรีสวัสดิ์พิทยาคม             | สพม.กาญจนบุรี | 1            | 26     | 1           | 28  | 487           |
| อำเภอทองผาภูมิ  |                               |               |              |        |             |     |               |
| 5               | สมาคมป่าไม้แห่งประเทศไทยอุทิศ | สพป.กจ.3      | 2            | 53     | 2           | 57  | 926           |
| 6               | บ้านไร่                       | สพป.กจ.3      | 2            | 22     | 2           | 26  | 369           |
| *7              | บ้านห้วยเสือ                  | สพป.กจ.3      | 2            | 34     | 2           | 38  | 764           |
| *8              | บ้านทุ่งเสือโทน               | สพป.กจ.3      | 1            | 17     | 1           | 19  | 282           |
| *9              | เพียงหลวง 3                   | สพป.กจ.3      | 0            | 9      | 1           | 17  | 149           |
| อำเภอสังขละบุรี |                               |               |              |        |             |     |               |
| 10              | บ้านหินตั้ง                   | สพป.กจ.3      | 1            | 16     | 1           | 18  | 406           |
| 11              | บ้านก่องม่องทะเล              | สพป.กจ.3      | 1            | 26     | 4           | 31  | 390           |
| อำเภอหนองปรือ   |                               |               |              |        |             |     |               |
| 12              | บ้านหนองสาหร่าย               | สพป.กจ.4      | 1            | 6      | 2           | 9   | 128           |
| 13              | บ้านห้วยหวาย                  | สพป.กจ.4      | 1            | 7      | 1           | 9   | 87            |
| 14              | หนองปรือพิทยาคม               | สพม.กาญจนบุรี | 1            | 11     | 1           | 13  | 252           |

| ที่                 | โรงเรียน                                    | สังกัด        | จำนวนบุคลากร |        |             |     | จำนวนนักเรียน |
|---------------------|---|---------------|--------------|--------|-------------|-----|---------------|
|                     |   |               | สายบริหาร    | สายสอน | สายสนับสนุน | รวม |               |
| รุ่นที่ 2           |   |               |              |        |             |     |               |
| อำเภอห้วยกระเจา     |   |               |              |        |             |     |               |
| 1                   | บ้านช่อง                                    | สพป.กจ.2      | 1            | 13     | 2           | 16  | 126           |
| 2                   | บ้านเขากรวด                                 | สพป.กจ.2      | 1            | 17     | 1           | 19  | 190           |
| อำเภอไทรโยค         |   |               |              |        |             |     |               |
| 3                   | บ้านเขาสามชั้น                              | สพป.กจ.3      | 1            | 11     | 1           | 13  | 204           |
| 4                   | ไทรโยคน้อยวิทยา                             | สพม.กาญจนบุรี | 2            | 37     | 0           | 39  | 545           |
| 5                   | ไทรโยคเมื่อกาญจน์วิทยา                      | สพม.กาญจนบุรี | 3            | 59     | 5           | 67  | 1179          |
| อำเภอทองผาภูมิ      |   |               |              |        |             |     |               |
| 6                   | บ้านเกริงกระเวีย                            | สพป.กจ.3      | 2            | 36     | 4           | 42  | 756           |
| 7                   | วัดปรังกาสี                                 | สพป.กจ.3      | 2            | 40     | 1           | 43  | 877           |
| 8                   | ร่มเกล้า กาญจนบุรี                          | สพม.กาญจนบุรี | 2            | 69     | 4           | 75  | 1004          |
| 9                   | ทองผาภูมิวิทยา                              | สพม.กาญจนบุรี | 3            | 56     | 1           | 60  | 1204          |
| อำเภอหนองปรือ       |   |               |              |        |             |     |               |
| 10                  | บ้านหนองปลาไหล                              | สพป.กจ.4      | 1            | 14     | 0           | 15  | 202           |
| 11                  | บ้านทุ่งโป่ง                                | สพป.กจ.4      | 1            | 5      | 1           | 7   | 51            |
| 12                  | ประชามงคล                                   | สพม.กาญจนบุรี | 3            | 71     | 1           | 75  | 1565          |
| อำเภอสังขละบุรี     |   |               |              |        |             |     |               |
| 13                  | อุดมสิทธิศึกษา                              | สพม.กาญจนบุรี | 4            | 90     | 1           | 95  | 1958          |
| อำเภอเมืองกาญจนบุรี |   |               |              |        |             |     |               |
| 14                  | โรงเรียนองค์การบริหารส่วนจังหวัดกาญจนบุรี 1 | อบจ.          | 4            | 53     | 20          | 77  | 1032          |

\*หมายเหตุ : โรงเรียนเครือข่ายโรงเรียนกองทุนการศึกษา

## ข้อมูลสถานศึกษาในที่มีพื้นที่ติดชายแดน (ไทย - สาธารณรัฐแห่งสหภาพเมียนมา) จำนวน 33 แห่ง

| อำเภอ   | โรงเรียน  | จำนวนบุคลากร |        |             | จำนวนนักเรียน |
|---|---|--------------|--------|-------------|---------------|
|   |   | สายบริหาร    | สายสอน | สายสนับสนุน |               |
| <b>สำนักงานคณะกรรมการการศึกษาขั้นพื้นฐาน (สพฐ.)</b>                 |   |              |        |             |               |
| เมืองกาญจนบุรี  | บ้านห้วยน้ำขาว                                  | 2            | 21     | 1           | 414           |
|   | บ้านตะเคียนงาม                                  | 1            | 7      | 1           | 133           |
| ด่านมะขามเตี้ย  | บ้านไทรทอง                                      | 1            | 14     | 1           | 192           |
|   | บ้านโป่งโก                                      | 1            | 6      | 1           | 107           |
| ไทรโยค  | บ้านบ้องตี้                                     | 2            | 45     | 10          | 895           |
|   | บ้านบ้องตี้ล่าง                                 | 1            | 11     | 1           | 234           |
| ทองผาภูมิ   | เพียงหลวง 3                                     | 1            | 9      | 1           | 119           |
| สังขละบุรี  | วัดวังแก้วเวการาม                               | 2            | 46     | 2           | 991           |
|   | บ้านก่องม่องทะเล                                | 3            | 26     | 4           | 390           |
|   | บ้านห้วยมาลัย                                   | 2            | 36     | 1           | 965           |
|   | บ้านใหม่พัฒนา                                   | 1            | 12     | 2           | 314           |
|   | บ้านห้วยกบ                                      | 2            | 18     | 0           | 428           |
|   | บ้านซอกกาเรียว                                  | 2            | 24     | 1           | 550           |
|   | อนุบาลสังขละบุรี                                | 4            | 71     | 1           | 1,630         |
|   | บ้านท่าดินแดง                                   | 2            | 44     | 3           | 963           |
|   | บ้านยางขาว                                      | 1            | 13     | 1           | 155           |
| <b>สำนักงานส่งเสริมการศึกษานอกระบบและการศึกษาตามอัธยาศัย (กศน.)</b> |   |              |        |             |               |
| เมืองกาญจนบุรี  | กศน.ตำบลบ้านเก่า                                | -            | 1      | -           | 42            |
|   | ศรช.บ้านหนองบ้านเก่า                            | -            | 1      | -           | 83            |
| ด่านมะขามเตี้ย  | กศน.ตำบลจรเข้เผือก                              | -            | 2      | -           | 45            |
| ไทรโยค  | กศน.ตำบลศรีมงคล                                 | -            | 1      | -           | 52            |
|   | กศน.ตำบลบ้องตี้                                 | -            | 1      | -           | 43            |
|   | กศน.ตำบลไทรโยค                                  | -            | 1      | -           | 45            |
|   | กศน.ตำบลวังกระแจะ                               | -            | 1      | -           | 22            |
| ทองผาภูมิ   | กศน.ตำบลปิล็อก                                  | -            | 1      | -           | 43            |
|   | กศน.ตำบลลิ้นถิ่น                                | -            | 1      | -           | 51            |
|   | กศน.ตำบลห้วยเขย่ง                               | -            | 1      | -           | 43            |
| สังขละบุรี  | กศน.ตำบลไล่โว่                                  | -            | 1      | -           | 146           |
|   | กศน.ตำบลหนองลู                                  | -            | 1      | -           | 286           |
| <b>สำนักงานตำรวจแห่งชาติ (สตร.)</b>                                 |   |              |        |             |               |
| สังขละบุรี  | ร.ร.สหธนาคารกรุงเทพ                             | 1            | 10     | -           | 254           |
|   | ร.ร.ตำรวจตระเวนชายแดนบ้านทีไล่ป่า               | 1            | 10     | -           | 172           |
|   | ร.ร.ตำรวจตระเวนชายแดนสุนทรเวช                   | 1            | 8      | -           | 220           |
|   | ร.ร.ตำรวจตระเวนชายแดนท่านผู้หญิงมณีรัตน์ บุนนาค | 1            | 8      | -           | 142           |
| <b>กรมส่งเสริมการปกครองท้องถิ่น (สถ.)</b>                           |   |              |        |             |               |
| เมืองกาญจนบุรี  | โรงเรียนวัดพุน้ำร้อนรัตนคีรี (อบต.บ้านเก่า 1)   | 1            | 5      | 14          | 154           |

รายชื่อโรงเรียนขยายโอกาสทางการศึกษาจังหวัดกาญจนบุรี จำนวน 116 แห่ง  
สังกัดสำนักงานคณะกรรมการการศึกษาขั้นพื้นฐาน

สำนักงานเขตพื้นที่  
การศึกษาประถมศึกษากาญจนบุรี เขต 1

อำเภอเมืองกาญจนบุรี

1. บ้านแก่งหลวง
2. วัดท่าน้ำตื้น
3. บ้านหนองสองตอน
4. บ้านช่องสะเดา  
(การไฟฟ้าฝ่ายผลิตอุปถัมภ์)
5. บ้านห้วยน้ำขาว
6. อนุบาลวัดไชยชุมพลชนะสงคราม
7. บ้านท่าหุ่ม
8. วัดศรีอุบลาราม
9. บ้านพุเลียบ
10. บ้านทุ่งนาคราช
11. บ้านวังลาน

อำเภот่าม่วง

1. วัดหนองตะโก
2. เขาดินวิทยาคาร
3. วัดกร่างทองราษฎร์บูรณะ
4. วัดหนองพังตรู
5. บ้านหนองเป็ด
6. วัดชุกพี
7. วัดขุนไทยธาราราม
8. วัดวังศาลา
9. วัดหนองเสือ
10. บ้านหนองสะแก
11. บ้านหนองสองห้อง

อำเภอด่านมะขามเตี้ย

1. วัดยางเกาะ
2. วัดจระเข้เผือก
3. บ้านหนองหญ้าปล้อง
4. บ้านไทรทอง
5. บ้านหนองไผ่

รายชื่อโรงเรียนขยายโอกาสทางการศึกษาจังหวัดกาญจนบุรี จำนวน 116 แห่ง  
สังกัดสำนักงานคณะกรรมการการศึกษาขั้นพื้นฐาน

สำนักงานเขตพื้นที่การศึกษา  
ประถมศึกษากาญจนบุรี  
เขต 1 (ต่อ)

อำเภอศรีสวัสดิ์

1. บ้านน้ำพุ
2. บ้านสามหลัง
3. บ้านดงเสลา
4. บ้านบนเขาแก่งเรียง
5. บ้านเจ้าเพชร
6. บ้านปากนาสวน
7. บ้านนาสวน
8. บ้านน้ำมุด
9. บ้านต้นมะพร้าว
10. อนุบาลศรีสวัสดิ์
11. บ้านทุ่งนา

สำนักงานเขตพื้นที่การศึกษา  
ประถมศึกษากาญจนบุรี  
เขต 2

อำเภอดำรงวิทยาราม

1. อนุบาลวัดลูกแกประชาชนูทิศ\*
2. บ้านรางกระต่าย
3. วัดตะคร้ำเอน
4. วัดสำนักคร้อ
5. วัดคร้อพนัน
6. วัดหนองพลับ
7. วัดห้วยเหนียว'บุญสิริวิทยา'

อำเภอพนมทวน

1. วัดดอนเจดีย์
2. วัดศาลวนาราม
3. วัดทุ่งสมอ
4. วัดพังตรู
5. บ้านบ่อระแหง
6. วัดเบญพาด
7. อนุบาลพนมทวน
8. บ้านตลาดเขตมิตรภาพที่ 105
9. วัดห้วยสะพาน
10. บ้านหลุมหิน
11. บ้านสระลุ่มพุก

รายชื่อโรงเรียนขยายโอกาสทางการศึกษาจังหวัดกาญจนบุรี จำนวน 116 แห่ง  
สังกัดสำนักงานคณะกรรมการการศึกษาขั้นพื้นฐาน

สำนักงานเขตพื้นที่การศึกษา  
ประถมศึกษากาญจนบุรี  
เขต 2 (ต่อ)

อำเภอห้วยกระเจา

1. วัดดอนแสลบ
2. วัดหนองปลิง
3. วัดเขารักษ์
4. บ้านตลุงใต้
5. บ้านวังไผ่
6. วัดสระลงเรือ
7. บ้านทัพพระยา
8. บ้านเขากรวด
9. อนุบาลห้วยกระเจา

สำนักงานเขตพื้นที่การศึกษา  
ประถมศึกษากาญจนบุรี  
เขต 3

อำเภอไทรโยค

1. พุทธวิมุตติวิทยา
2. ไทรโยคใหญ่
3. บ้านแก่งจ้อ
4. บ้านบ้องตี้
5. บ้านเขาช้าง
6. สมาคมไทย-ออสเตรเลีย
7. บ้านหนองปลาชิว
8. บ้านวังสิงห์

อำเภอทองผาภูมิ

1. บ้านห้วยเสือ\*
2. วัดป่าถ้ำกูเตย\*
3. บ้านทุ่งเสือโทน
4. บ้านเหมืองสองท้อ
5. วัดปรังกาสี
6. บ้านกุยแห่
7. บ้านดินโส
8. สมาคมป่าไม้แห่งประเทศไทยอุทิศ\*
9. บ้านไร่
10. บ้านเกริงกะเวีย

อำเภอสังขละบุรี

1. บ้านท่าดินแดง\*
2. บ้านหินตั้ง
3. บ้านกองมืองทะเล
4. วัดวังแก้วเวการาม
5. บ้านห้วยมาลัย

รายชื่อโรงเรียนขยายโอกาสทางการศึกษาจังหวัดกาญจนบุรี จำนวน 116 แห่ง  
สังกัดสำนักงานคณะกรรมการการศึกษาขั้นพื้นฐาน

สำนักงานเขตพื้นที่การศึกษา  
ประถมศึกษากาญจนบุรี  
เขต 4

อำเภอบ่อพลอย

1. บ้านสามยอด
2. บ้านหนองเตียน
3. บ้านหลังเขา
4. บ้านหนองกระพุ่ม
5. วัดทุ่งมะสัง (มิตรภาพที่ 9)
6. บ้านลำอิฐู
7. ชุมชนบ้านหลุมร้าง
8. ไทยรัฐวิทยา 21 (บ้านลำเหย)
9. บ้านยางสูง

อำเภอเลาขวัญ

1. ราษฎร์บำรุงธรรม
2. บ้านหนองแสลบ
3. บ้านหนองเค็ด
4. บ้านหนองประดู่
5. บ้านตลุงเหนือ
6. บ้านหนองปรือ
7. บ้านหนองปลิง
8. บ้านตรอกสะเดา
9. บ้านหนองมะสัง
10. ชุมชนบ้านหนองฝ้าย\*
11. เขาวงพระจันทร์
12. วัดใหม่ภูมิเจริญ

อำเภอหนองปรือ

1. บ้านเขาหินตั้ง
2. ป่าไม้อุทิศ 15 (บ้านม่วงเฒ่า)
3. บ้านเขาแหลม
4. อนุบาลหนองปรือ
5. บ้านหนองซอน
6. บ้านหนองปลาไหล

หมายเหตุ : \* หมายถึง โรงเรียนที่มีนักเรียนในระดับชั้นมัธยมศึกษาปีที่ 6

รายชื่อโรงเรียนขนาดเล็ก (นักเรียน 120 คนลงมา) จำนวน 167 แห่ง  
สังกัดสำนักงานคณะกรรมการการศึกษาขั้นพื้นฐานจังหวัดกาญจนบุรี

| ที่  | ชื่อโรงเรียน                     | ตำบล       | อำเภอ          | จำนวนนักเรียน |               |                |       |
|--|----------------------------------|------------|----------------|---------------|---------------|----------------|-------|
|  |                                  |            |                | รวม           | ก่อน<br>ประถม | ประถม<br>ศึกษา | ม.ต้น |
| สังกัด สำนักงานเขตพื้นที่การศึกษาประถมศึกษากาญจนบุรี เขต 1 รวมทั้งสิ้น 63 แห่ง |                                  |            |                |               |               |                |       |
| ในเขตอำเภอเมืองกาญจนบุรี จำนวน 27 แห่ง   |                                  |            |                |               |               |                |       |
| 1  | ตชต.บ้านประตูด่าน                | บ้านเก่า   | เมืองกาญจนบุรี | 156           | 39            | 117            | -     |
| 2  | ท่าพะเนียดกาญจนบุรี              | แก่งเสี้ยน | เมืองกาญจนบุรี | 82            | 25            | 57             | -     |
| 3  | บ้านเขาคอกไตรเดชวิทยา            | เกาะสำโรง  | เมืองกาญจนบุรี | 12            | 5             | 7              | -     |
| 4  | บ้านเขาปูน                       | หนองหญ้า   | เมืองกาญจนบุรี | 37            | 3             | 34             | -     |
| 5  | บ้านจันอุย                       | ลาดหญ้า    | เมืองกาญจนบุรี | 72            | 8             | 64             | -     |
| 6  | บ้านดงยาง                        | วังเย็น    | เมืองกาญจนบุรี | 38            | 8             | 30             | -     |
| 7  | บ้านตะเคียนงาม                   | บ้านเก่า   | เมืองกาญจนบุรี | 133           | 32            | 101            | -     |
| 8  | บ้านทับศิลา                      | ช่องสะเดา  | เมืองกาญจนบุรี | 27            | -             | 27             | -     |
| 9  | บ้านท่าโป่ง                      | วังดั่ง    | เมืองกาญจนบุรี | 68            | 17            | 51             | -     |
| 10   | บ้านท่ามะนาว                     | วังดั่ง    | เมืองกาญจนบุรี | 60            | 11            | 49             | -     |
| 11   | บ้านท่าหวี                       | ลาดหญ้า    | เมืองกาญจนบุรี | 103           | 35            | 68             | -     |
| 12   | บ้านทุ่งนาคราช                   | หนองหญ้า   | เมืองกาญจนบุรี | 114           | 16            | 68             | 30    |
| 13   | บ้านนากาญจน์                     | วังเย็น    | เมืองกาญจนบุรี | 91            | 24            | 67             | -     |
| 14   | บ้านพุประดู                      | หนองบัว    | เมืองกาญจนบุรี | 71            | 14            | 57             | -     |
| 15   | บ้านวังตะเคียน                   | วังเย็น    | เมืองกาญจนบุรี | 100           | 20            | 80             | -     |
| 16   | บ้านวังปลาหมู                    | หนองหญ้า   | เมืองกาญจนบุรี | 39            | 12            | 27             | -     |
| 17   | บ้านหนองกลางพง                   | วังเย็น    | เมืองกาญจนบุรี | 51            | 16            | 35             | -     |
| 18   | บ้านหนองบัว                      | หนองบัว    | เมืองกาญจนบุรี | 103           | 37            | 66             | -     |
| 19   | บ้านหนองสามพราน                  | วังดั่ง    | เมืองกาญจนบุรี | 97            | 23            | 74             | -     |
| 20   | พัฒนาพงศ์                        | บ้านเก่า   | เมืองกาญจนบุรี | 71            | 19            | 52             | -     |
| 21   | ลุ่มโป่งเสี้ยว                   | วังเย็น    | เมืองกาญจนบุรี | 65            | 12            | 53             | -     |
| 22   | วัดกาญจนบุรีเก่า อุดมราษฎร์วิทยา | ลาดหญ้า    | เมืองกาญจนบุรี | 82            | 16            | 66             | -     |
| 23   | วัดถ้ำมังกรทอง                   | เกาะสำโรง  | เมืองกาญจนบุรี | 45            | 12            | 33             | -     |
| 24   | วัดไทยวิวัฒนาการาม               | หนองหญ้า   | เมืองกาญจนบุรี | 69            | 16            | 53             | -     |
| 25   | วัดพุน้อย                        | บ้านเก่า   | เมืองกาญจนบุรี | 55            | 15            | 40             | -     |



| ที่   | ชื่อโรงเรียน                  | ตำบล           | อำเภอ          | จำนวนนักเรียน |                |                 |           |
|---|-------------------------------|----------------|----------------|---------------|----------------|-----------------|-----------|
|   |                               |                |                | รวม           | ก่อน<br>ประถมน | ประถมน<br>ศึกษา | ม.ต้น     |
| 26  | สมาคมนักเรียนเก๋าราชนี        | หนองบัว        | เมืองกาญจนบุรี | 87            | 17             | 79              | -         |
| 27  | วัดบ้านยาง                    | ท่ามะขาม       | เมืองกาญจนบุรี | 103           | 19             | 84              | -         |
| <b>ผลรวมอำเภอเมืองกาญจนบุรี</b>               |                               |                |                | <b>2,031</b>  | <b>471</b>     | <b>1,539</b>    | <b>30</b> |
| <b>ในเขตอำเภอท่าม่วง จำนวน 15 แห่ง</b>        |                               |                |                |               |                |                 |           |
| 28  | จำรูญเนติศาสตร์               | หนองตากยา      | ท่าม่วง        | 19            | -              | 14              | -         |
| 29  | บ้านโกรกตารอด                 | หนองตากยา      | ท่าม่วง        | 53            | 15             | 38              | -         |
| 30  | บ้านดอนคราม                   | เขาน้อย        | ท่าม่วง        | 19            | 3              | 16              | -         |
| 31  | บ้านถ้ำ                       | เขาน้อย        | ท่าม่วง        | 72            | 20             | 52              | -         |
| 32  | บ้านมะกอกหมู่ (ปัญญศิริวิทยา) | วังขนาย        | ท่าม่วง        | 81            | 20             | 61              | -         |
| 33  | บ้านรางสะเดา                  | พังตรุ         | ท่าม่วง        | 34            | 4              | 30              | -         |
| 34  | บ้านหนองตาบ่ง                 | วังขนาย        | ท่าม่วง        | 102           | 22             | 80              | -         |
| 35  | บ้านหนองน้ำขุ่น               | บ้านใหม่       | ท่าม่วง        | 80            | 16             | 64              | -         |
| 36  | บ้านหนองอีเห็น                | หนองตากยา      | ท่าม่วง        | 67            | 22             | 45              | -         |
| 37  | วัดโพธิ์ศรีสุขาราม            | วังศาลา        | ท่าม่วง        | 123           | 39             | 84              | -         |
| 38  | วัดม่วงชุม                    | ม่วงชุม        | ท่าม่วง        | 72            | 15             | 57              | -         |
| 39  | วัดลำสำโรง                    | บ้านใหม่       | ท่าม่วง        | 112           | 26             | 86              | -         |
| 40  | วัดศรีสุวรรณาราม              | ทุ่งทอง        | ท่าม่วง        | 121           | 31             | 90              | -         |
| 41  | วัดสระกลอยสามัคคีธรรม         | รางสาสี่       | ท่าม่วง        | 85            | 19             | 66              | -         |
| 42  | วัดหนองตะครอง                 | หนองตากยา      | ท่าม่วง        | 47            | 18             | 29              | -         |
| <b>ผลรวมอำเภอท่าม่วง</b>                      |                               |                |                | <b>1,087</b>  | <b>270</b>     | <b>812</b>      | <b>-</b>  |
| <b>ในเขตอำเภอด่านมะขามเตี้ย จำนวน 15 แห่ง</b> |                               |                |                |               |                |                 |           |
| 43  | บ้านกลอนโต                    | กลอนโต         | ด่านมะขามเตี้ย | 82            | 33             | 49              | -         |
| 44  | บ้านท่ามะไฟ                   | จรเข้เผือก     | ด่านมะขามเตี้ย | 87            | 20             | 67              | -         |
| 45  | บ้านท่าแย้                    | ด่านมะขามเตี้ย | ด่านมะขามเตี้ย | 113           | 26             | 87              | -         |
| 46  | บ้านท่าเสด็จ                  | จรเข้เผือก     | ด่านมะขามเตี้ย | 36            | 10             | 26              | -         |
| 47  | บ้านทุ่งยาว                   | จรเข้เผือก     | ด่านมะขามเตี้ย | 50            | 12             | 38              | -         |
| 48  | บ้านเนินไพร                   | ด่านมะขามเตี้ย | ด่านมะขามเตี้ย | 73            | 26             | 47              | -         |
| 49  | บ้านโป่งโก                    | จรเข้เผือก     | ด่านมะขามเตี้ย | 107           | 21             | 86              | -         |
| 50  | บ้านหนองกวาง                  | จรเข้เผือก     | ด่านมะขามเตี้ย | 101           | 33             | 68              | -         |
| 51  | บ้านหนองปล้อง                 | ด่านมะขามเตี้ย | ด่านมะขามเตี้ย | 84            | 20             | 64              | -         |
| 52  | บ้านหนองปากดง                 | หนองไผ่        | ด่านมะขามเตี้ย | 81            | 11             | 70              | -         |

| ที่   | ชื่อโรงเรียน                      | ตำบล           | อำเภอ          | จำนวนนักเรียน |               |                |          |
|---|-----------------------------------|----------------|----------------|---------------|---------------|----------------|----------|
|   |                                   |                |                | รวม           | ก่อน<br>ประถม | ประถม<br>ศึกษา | ม.ต้น    |
| <b>ในเขตอำเภอด่านมะขามเตี้ย จำนวน 15 แห่ง (ต่อ)</b>                                   |                                   |                |                |               |               |                |          |
| 53  | บ้านหนองโสน                       | จรเข้เผือก     | ด่านมะขามเตี้ย | 75            | 15            | 60             | -        |
| 54  | บ้านหนองหิน                       | ด่านมะขามเตี้ย | ด่านมะขามเตี้ย | 30            | 1             | 29             | -        |
| 55  | บ้านแหลมทอง                       | กลอนโต         | ด่านมะขามเตี้ย | 49            | 15            | 34             | -        |
| 56  | วัดถ้ำอ่างหิน                     | จรเข้เผือก     | ด่านมะขามเตี้ย | 45            | 4             | 41             | -        |
| 57  | วัดหนองบัว                        | กลอนโต         | ด่านมะขามเตี้ย | 137           | 47            | 90             | -        |
| <b>ผลรวมอำเภอด่านมะขามเตี้ย</b>   |                                   |                |                | <b>1,150</b>  | <b>294</b>    | <b>856</b>     | <b>-</b> |
| <b>ในเขตอำเภอศรีสวัสดิ์ จำนวน 6 แห่ง</b>  |                                   |                |                |               |               |                |          |
| 58  | บ้านท่าสนุ่น                      | ด่านแม่แฉลบ    | ศรีสวัสดิ์     | 71            | 16            | 55             | -        |
| 59  | บ้านพุน้ำเปรี้ยว                  | ด่านแม่แฉลบ    | ศรีสวัสดิ์     | 57            | 9             | 48             | -        |
| 60  | บ้านหม่องกระแทะ                   | ท่ากระดาน      | ศรีสวัสดิ์     | 73            | 19            | 54             | -        |
| 61  | บ้านองสิต                         | นาสวน          | ศรีสวัสดิ์     | 104           | 21            | 83             | -        |
| 62  | บ้านองหลุ                         | นาสวน          | ศรีสวัสดิ์     | 53            | 14            | 39             | -        |
| 63  | วัดถ้ำอูจ                         | นาสวน          | ศรีสวัสดิ์     | 78            | 18            | 60             | -        |
| <b>ผลรวมอำเภอศรีสวัสดิ์</b>   |                                   |                |                | <b>436</b>    | <b>97</b>     | <b>339</b>     | <b>-</b> |
| <b>สังกัด สำนักงานเขตพื้นที่การศึกษาประถมศึกษากาญจนบุรี เขต 2 รวมทั้งสิ้น 44 แห่ง</b> |                                   |                |                |               |               |                |          |
| <b>ในเขตอำเภอด่านมะกา จำนวน 19 แห่ง</b>   |                                   |                |                |               |               |                |          |
| 64  | ดอนสามง่ามผิว หงสวีณะ<br>อุปถัมภ์ | ท่าเสา         | ท่ามะกา        | 75            | 28            | 47             | -        |
| 65  | บ้านจันทร์ลาดวิทยา                | หนองลาน        | ท่ามะกา        | 71            | 8             | 63             | -        |
| 66  | บ้านชายรูป                        | โคกตะบอง       | ท่ามะกา        | 28            | 5             | 23             | -        |
| 67  | บ้านดอนเข้ว่า                     | แสนตอ          | ท่ามะกา        | 94            | 26            | 68             | -        |
| 68  | บ้านท่าพะเนียง                    | ท่าเสา         | ท่ามะกา        | 33            | 7             | 26             | -        |
| 69  | บ้านบึงวิทยา                      | ตะคร้ำเอน      | ท่ามะกา        | 94            | 14            | 80             | -        |
| 70  | บ้านหนองกรด                       | ยางม่วง        | ท่ามะกา        | 122           | 38            | 84             | -        |
| 71  | บ้านหนองซอณฝั่งผดุงวิทย์          | อุโลกสีห์หมื่น | ท่ามะกา        | 141           | 35            | 106            | -        |
| 72  | บ้านหนองตาคง                      | ตะคร้ำเอน      | ท่ามะกา        | 89            | 25            | 64             | -        |
| 73  | บ้านหนองตาแพ่ง                    | ตะคร้ำเอน      | ท่ามะกา        | 53            | 13            | 40             | -        |
| 74  | วัดเขาตะพาน                       | โคกตะบอง       | ท่ามะกา        | 42            | 8             | 34             | -        |
| 75  | วัดดงสัก                          | พงตึก          | ท่ามะกา        | 46            | 9             | 37             | -        |
| 76  | วัดดอนขมิ้น                       | ดอนขมิ้น       | ท่ามะกา        | 82            | 14            | 68             | -        |

| ที่  | ชื่อโรงเรียน                          | ตำบล        | อำเภอ      | จำนวนนักเรียน |               |                |          |
|--|---------------------------------------|-------------|------------|---------------|---------------|----------------|----------|
|  |                                       |             |            | รวม           | ก่อน<br>ประถม | ประถม<br>ศึกษา | ม.ต้น    |
| <b>ในเขตอำเภอท่ามะกา จำนวน 19 แห่ง (ต่อ)</b> |                                       |             |            |               |               |                |          |
| 77   | วัดทุ่งมะกรูด                         | ดอนชะเอม    | ท่ามะกา    | 135           | 40            | 95             | -        |
| 78   | วัดแสนตอ (วรวิัตตวิทยาการ)            | แสนตอ       | ท่ามะกา    | 52            | 12            | 40             | -        |
| 79   | วัดหนองพันท้าว<br>(พรประชาวิทยาการ)   | พงตึก       | ท่ามะกา    | 60            | 9             | 51             | -        |
| 80   | วัดหนองโรง                            | ยางม่วง     | ท่ามะกา    | 81            | 19            | 62             | -        |
| 81   | วัดหนองลาน                            | หนองลาน     | ท่ามะกา    | 65            | 13            | 52             | -        |
| 82   | วัดห้วยตะเคียน                        | ยางม่วง     | ท่ามะกา    | 81            | 26            | 55             | -        |
| <b>ผลรวมอำเภอท่ามะกา</b>                     |                                       |             |            | <b>1,444</b>  | <b>349</b>    | <b>1,095</b>   | <b>-</b> |
| <b>ในเขตอำเภอพนมทวน จำนวน 12 แห่ง</b>        |                                       |             |            |               |               |                |          |
| 83   | เกียรติวัธน์เวดิน 2<br>(วัดปลักเขว้า) | หนองสาหร่าย | พนมทวน     | 52            | 11            | 41             | -        |
| 84   | บ้านโคกราช                            | รางหวาย     | พนมทวน     | 96            | 19            | 77             | -        |
| 85   | บ้านดอนสระ                            | พนมทวน      | พนมทวน     | 68            | 15            | 53             | -        |
| 86   | บ้านบ่อหว่า                           | ดอนตาเพชร   | พนมทวน     | 65            | 15            | 53             | -        |
| 87   | บ้านโป่งกูป                           | พังตรุ      | พนมทวน     | 94            | 18            | 76             | -        |
| 88   | บ้านรางยอม                            | หนองโรง     | พนมทวน     | 3             | -             | 3              | -        |
| 89   | บ้านวังรัก                            | หนองโรง     | พนมทวน     | 17            | 4             | 13             | -        |
| 90   | บ้านหนองขุย                           | หนองสาหร่าย | พนมทวน     | 68            | 15            | 53             | -        |
| 91   | บ้านหนองโพธิ์                         | ดอนตาเพชร   | พนมทวน     | 74            | 22            | 52             | -        |
| 92   | บ้านห้วยด้วน                          | หนองโรง     | พนมทวน     | 28            | 6             | 22             | -        |
| 93   | วัดนาพระยา                            | หนองโรง     | พนมทวน     | 41            | 11            | 30             | -        |
| 94   | วัดบ้านน้อย                           | ดอนเจดีย์   | พนมทวน     | 50            | 7             | 43             | -        |
| <b>ผลรวมอำเภอพนมทวน</b>                      |                                       |             |            | <b>656</b>    | <b>143</b>    | <b>516</b>     | <b>-</b> |
| <b>ในเขตอำเภอห้วยกระเจา จำนวน 13 แห่ง</b>    |                                       |             |            |               |               |                |          |
| 95   | บ้านเขาศาลา                           | ห้วยกระเจา  | ห้วยกระเจา | 50            | 13            | 37             | -        |
| 96   | บ้านทุ่งมั่งกะหว่า                    | ห้วยกระเจา  | ห้วยกระเจา | 24            | 4             | 20             | -        |
| 97   | บ้านนาใหม่                            | วังไผ่      | ห้วยกระเจา | 76            | 20            | 56             | -        |
| 98   | บ้านไผ่สี                             | สระลงเรือ   | ห้วยกระเจา | 94            | 13            | 81             | -        |
| 99   | บ้านพนมนาง                            | ดอนแสลบ     | ห้วยกระเจา | 58            | 13            | 45             | -        |
| 100  | บ้านไพรงาม                            | ห้วยกระเจา  | ห้วยกระเจา | 63            | 23            | 40             | -        |
| 101  | บ้านสระจันทอง                         | สระลงเรือ   | ห้วยกระเจา | 61            | 20            | 41             | -        |
| 102  | บ้านหนองเจริญสุข                      | สระลงเรือ   | ห้วยกระเจา | 53            | 15            | 38             | -        |

| ที่   | ชื่อโรงเรียน       | ตำบล       | อำเภอ      | จำนวนนักเรียน |                |                 |           |
|---|--------------------|------------|------------|---------------|----------------|-----------------|-----------|
|   |                    |            |            | รวม           | ก่อน<br>ประถมน | ประถมน<br>ศึกษา | ม.ต้น     |
| <b>ในเขตอำเภอห้วยกระเจา จำนวน 13 แห่ง (ต่อ)</b>                                       |                    |            |            |               |                |                 |           |
| 103   | บ้านหนองตายอด      | วังไผ่     | ห้วยกระเจา | 65            | 16             | 49              | -         |
| 104   | บ้านหนองนางเล็ง    | ดอนแสลบ    | ห้วยกระเจา | 84            | 20             | 64              | -         |
| 105   | บ้านห้วยลึก        | สระลงเรือ  | ห้วยกระเจา | 88            | 21             | 67              | -         |
| 106   | บ้านอ่างหิน        | วังไผ่     | ห้วยกระเจา | 63            | 21             | 42              | -         |
| 107   | เมตตาคีตต          | สระลงเรือ  | ห้วยกระเจา | 43            | 19             | 24              | -         |
| <b>ผลรวมอำเภอห้วยกระเจา</b>   |                    |            |            | <b>822</b>    | <b>218</b>     | <b>604</b>      | <b>-</b>  |
| <b>สังกัด สำนักงานเขตพื้นที่การศึกษาประถมศึกษากาญจนบุรี เขต 3 รวมทั้งสิ้น 20 แห่ง</b> |                    |            |            |               |                |                 |           |
| <b>ในเขตอำเภอทองผาภูมิ จำนวน 3 แห่ง</b>   |                    |            |            |               |                |                 |           |
| 108   | บ้านท่ามะเตี๋      | ห้วยเขย่ง, | ทองผาภูมิ  | 100           | 26             | 74              | -         |
| 109   | บ้านห้วยเขย่ง      | ห้วยเขย่ง  | ทองผาภูมิ  | 83            | 19             | 64              | -         |
| 110   | บ้านหนองเจริญ      | ลิ้นถิ่น   | ทองผาภูมิ  | 136           | 37             | 99              | -         |
| <b>ผลรวมอำเภอทองผาภูมิ</b>  |                    |            |            | <b>319</b>    | <b>82</b>      | <b>237</b>      | <b>-</b>  |
| <b>ในเขตอำเภอไทรโยค จำนวน 17 แห่ง</b>   |                    |            |            |               |                |                 |           |
| 111   | บ้านแก่งจ้อ        | ไทรโยค     | ไทรโยค     | 120           | 31             | 48              | 41        |
| 112   | บ้านแก่งประลอม     | ไทรโยค     | ไทรโยค     | 79            | 24             | 55              | -         |
| 113   | บ้านเขาพัง         | วังกระแจะ  | ไทรโยค     | 58            | 10             | 48              | -         |
| 114   | บ้านช่องแคบ        | ท่าเสา     | ไทรโยค     | 71            | 19             | 52              | -         |
| 115   | บ้านท่าตาเสือ      | สิงห์      | ไทรโยค     | 30            | 6              | 24              | -         |
| 116   | บ้านท่ามะเตี๋      | ศรีมิ่งคล  | ไทรโยค     | 54            | 8              | 46              | -         |
| 117   | บ้านทุ่งเรือโกลน   | ศรีมิ่งคล  | ไทรโยค     | 68            | 12             | 56              | -         |
| 118   | บ้านพุเตย          | ท่าเสา     | ไทรโยค     | 108           | 33             | 75              | -         |
| 119   | บ้านยางโทน         | ศรีมิ่งคล  | ไทรโยค     | 64            | 21             | 43              | -         |
| 120   | บ้านลุ่มผึ้ง       | ลุ่มสุม    | ไทรโยค     | 58            | 13             | 45              | -         |
| 121   | บ้านวังกระแจะ      | วังกระแจะ  | ไทรโยค     | 117           | 42             | 75              | -         |
| 122   | บ้านหนองซอน        | ลุ่มสุม    | ไทรโยค     | 42            | 19             | 23              | -         |
| 123   | บ้านหนองปรือ       | สิงห์      | ไทรโยค     | 52            | 14             | 38              | -         |
| 124   | บ้านหินดาด         | ศรีมิ่งคล  | ไทรโยค     | 96            | 27             | 69              | -         |
| 125   | วัดปากกิเลน        | สิงห์      | ไทรโยค     | 92            | 22             | 70              | -         |
| 126   | สามัคคีธรรมานุสรณ์ | ลุ่มสุม    | ไทรโยค     | 77            | 18             | 59              | -         |
| 127   | หลุงกั้ง           | ลุ่มสุม    | ไทรโยค     | 111           | 27             | 84              | -         |
| <b>ผลรวมอำเภอไทรโยค</b>   |                    |            |            | <b>1,297</b>  | <b>346</b>     | <b>910</b>      | <b>41</b> |

| ที่  | ชื่อโรงเรียน              | ตำบล       | อำเภอ   | จำนวนนักเรียน |               |                |       |
|--|---------------------------|------------|---------|---------------|---------------|----------------|-------|
|  |                           |            |         | รวม           | ก่อน<br>ประถม | ประถม<br>ศึกษา | ม.ต้น |
| สังกัด สำนักงานเขตพื้นที่การศึกษาประถมศึกษากาญจนบุรี เขต 4 รวมทั้งสิ้น 40 แห่ง |                           |            |         |               |               |                |       |
| ในเขตอำเภอบ่อพลอย จำนวน 12 แห่ง  |                           |            |         |               |               |                |       |
| 128  | บ้านเขาแดง                | ช่องด่าน   | บ่อพลอย | 67            | 21            | 46             | -     |
| 129  | บ้านบึงหัวแหวน            | บ่อพลอย    | บ่อพลอย | 62            | 4             | 58             | -     |
| 130  | บ้านรางขาม                | หนองกุ่ม   | บ่อพลอย | 46            | 17            | 29             | -     |
| 131  | บ้านไร่เจริญ              | หลุมรัง    | บ่อพลอย | 125           | 33            | 92             | -     |
| 132  | บ้านหนองกุ่ม              | หนองกุ่ม   | บ่อพลอย | 69            | 19            | 50             | -     |
| 133  | บ้านหนองเข้               | ช่องด่าน   | บ่อพลอย | 63            | 20            | 43             | -     |
| 134  | บ้านหนองโพธิ์             | บ่อพลอย    | บ่อพลอย | 77            | 5             | 72             | -     |
| 135  | บ้านหนองสำโรง             | หนองรี     | บ่อพลอย | 83            | 14            | 69             | -     |
| 136  | บ้านหนองหมู               | หลุมรัง    | บ่อพลอย | 55            | 10            | 45             | -     |
| 137  | บ้านหนองหว่า              | ช่องด่าน   | บ่อพลอย | 99            | 17            | 82             | -     |
| 138  | บ้านหนองหวาย              | หนองกร่าง  | บ่อพลอย | 63            | 23            | 40             | -     |
| 139  | วังเขาแก้ว (หจก.อุปถัมภ์) | หนองกุ่ม   | บ่อพลอย | 55            | 15            | 40             | -     |
| ในเขตอำเภอเลาขวัญ จำนวน 22 แห่ง  |                           |            |         |               |               |                |       |
| 140  | บ้านเขานางsangหัว         | เลาขวัญ    | เลาขวัญ | 46            | 12            | 34             | -     |
| 141  | บ้านช่องกลิ้งช่องกรด      | หนองนกแก้ว | เลาขวัญ | 65            | 9             | 56             | -     |
| 142  | บ้านซุ่มนุ้มพระ           | หนองฝ้าย   | เลาขวัญ | 90            | 22            | 68             | -     |
| 143  | บ้านทุ่งกระบี่            | ทุ่งกระบี่ | เลาขวัญ | 66            | 12            | 54             | -     |
| 144  | บ้านน้ำคลุ้ง              | หนองโสน    | เลาขวัญ | 82            | 12            | 70             | -     |
| 145  | บ้านน้ำลาด                | ทุ่งกระบี่ | เลาขวัญ | 97            | 19            | 78             | -     |
| 146  | บ้านบะลังกา               | หนองปลิง   | เลาขวัญ | 74            | 28            | 46             | -     |
| 147  | บ้านพรหมณี                | หนองปลิง   | เลาขวัญ | 109           | 32            | 77             | -     |
| 148  | บ้านพุดอน                 | เลาขวัญ    | เลาขวัญ | 99            | 23            | 76             | -     |
| 149  | บ้านรางพยอม               | เลาขวัญ    | เลาขวัญ | 38            | 8             | 30             | -     |
| 150  | บ้านสระเตยพัฒนา           | หนองโสน    | เลาขวัญ | 92            | 11            | 81             | -     |
| 151  | บ้านหนองไก่อเหลียง        | หนองประคู้ | เลาขวัญ | 16            | 4             | 12             | -     |
| 152  | บ้านหนองงูเห่า            | หนองฝ้าย   | เลาขวัญ | 59            | 16            | 43             | -     |
| 153  | บ้านหนองจั่น              | หนองนกแก้ว | เลาขวัญ | 105           | 21            | 84             | -     |
| 154  | บ้านหนองตากาย             | หนองประคู้ | เลาขวัญ | 42            | 19            | 23             | -     |
| 155  | บ้านหนองผือ               | เลาขวัญ    | เลาขวัญ | 100           | 23            | 77             | -     |
| ผลรวมอำเภอบ่อพลอย  |                           |            |         | 864           | 198           | 666            | -     |

| ที่  | ชื่อโรงเรียน    | ตำบล       | อำเภอ    | จำนวนนักเรียน |               |                |          |
|--|-----------------|------------|----------|---------------|---------------|----------------|----------|
|  |                 |            |          | รวม           | ก่อน<br>ประถม | ประถม<br>ศึกษา | ม.ต้น    |
| <b>ในเขตอำเภอเลาขวัญ จำนวน 22 แห่ง (ต่อ)</b> |                 |            |          |               |               |                |          |
| 156  | บ้านหนองไผ่ล้อม | หนองฝ้าย   | เลาขวัญ  | 97            | 17            | 80             | -        |
| 157  | บ้านหนองม่วง    | หนองโสน    | เลาขวัญ  | 34            | 5             | 29             | -        |
| 158  | บ้านหนองหวาย    | ทุ่งกระบี่ | เลาขวัญ  | 101           | 34            | 67             | -        |
| 159  | บ้านหนองใหญ่    | หนองปลิง   | เลาขวัญ  | 50            | 12            | 38             | -        |
| 160  | ประชาพัฒนา      | หนองปลิง   | เลาขวัญ  | 103           | 34            | 69             | -        |
| 161  | หมู่บ้านป่าไม้  | ทุ่งกระบี่ | เลาขวัญ  | 63            | 10            | 53             | -        |
| <b>ผลรวมอำเภอเลาขวัญ</b>                     |                 |            |          | <b>1,628</b>  | <b>383</b>    | <b>1,245</b>   | <b>-</b> |
| <b>ในเขตอำเภอหนองปรือ จำนวน 6 แห่ง</b>       |                 |            |          |               |               |                |          |
| 162  | บ้านเขามุสิ     | หนองปรือ   | หนองปรือ | 98            | 27            | 71             | -        |
| 163  | บ้านทุ่งโป่ง    | หนองปรือ   | หนองปรือ | 51            | 8             | 43             | -        |
| 164  | บ้านพยอมงาม     | หนองปลาไหล | หนองปรือ | 82            | 15            | 67             | -        |
| 165  | บ้านหนองสาหร่าย | หนองปรือ   | หนองปรือ | 128           | 27            | 101            | -        |
| 166  | บ้านหนองใหญ่    | หนองปรือ   | หนองปรือ | 75            | 10            | 65             | -        |
| 167  | บ้านห้วยหวาย    | หนองปลาไหล | หนองปรือ | 87            | 24            | 63             | -        |
| <b>ผลรวมอำเภอหนองปรือ</b>                    |                 |            |          | <b>521</b>    | <b>111</b>    | <b>410</b>     | <b>-</b> |

รายชื่อโรงเรียนนำร่องพื้นที่นวัตกรรมการศึกษาจังหวัดกาญจนบุรี จำนวน 60 แห่ง  
จังหวัดกาญจนบุรี จำแนกตามสังกัด

| ที่   | โรงเรียน                     | อำเภอ          |
|---|------------------------------|----------------|
| <b>สังกัด สำนักงานเขตพื้นที่การศึกษาประถมศึกษากาญจนบุรี เขต 1</b> |                              |                |
| 1   | อนุบาลกาญจนบุรี              | เมืองกาญจนบุรี |
| 2   | อนุบาลวัดไชยชุมพลชนะสงคราม   | เมืองกาญจนบุรี |
| 3   | วัดทุ่งลาดหญ้า"ลาดหญ้าวิทยา" | เมืองกาญจนบุรี |
| 4   | บ้านห้วยน้ำขาว               | เมืองกาญจนบุรี |
| 5   | บ้านวังลาน                   | เมืองกาญจนบุรี |
| 6   | บ้านวังสารภี                 | เมืองกาญจนบุรี |
| 7   | บ้านพุเลียบ                  | เมืองกาญจนบุรี |
| 8   | บ้านทุ่งนางนางหอรอกา         | เมืองกาญจนบุรี |
| 9   | เขาดินวิทยาจารย์             | ท่าม่วง        |
| 10  | ตลาดสำโรง                    | ท่าม่วง        |
| 11  | วัดหนองพังตรุ                | ท่าม่วง        |
| 12  | วัดอินทาราม "โกวิทอินทราทร"  | ท่าม่วง        |
| 13  | บ้านหนองสองห้อง              | ท่าม่วง        |
| 14  | บ้านห้วยตลุง                 | ท่าม่วง        |
| 15  | อนุบาลด่านมะขามเตี้ย         | ด่านมะขามเตี้ย |
| 16  | อนุบาลศรีสวัสดิ์             | ศรีสวัสดิ์     |
| <b>สังกัด สำนักงานเขตพื้นที่การศึกษาประถมศึกษากาญจนบุรี เขต 2</b> |                              |                |
| 17  | วัดใหม่เจริญผล               | ท่ามะกา        |
| 18  | บ้านหนองหิน                  | ท่ามะกา        |
| 19  | วัดเขาสามลิบหาบ              | ท่ามะกา        |
| 20  | บ้านช่อง                     | ห้วยกระเจา     |
| 21  | วัดดอนแสลบ                   | ห้วยกระเจา     |
| <b>สังกัด สำนักงานเขตพื้นที่การศึกษาประถมศึกษากาญจนบุรี เขต 3</b> |                              |                |
| 22  | วัดใหม่ดงสัก                 | ไทรโยค         |
| 23  | บ้านวังสิงห์                 | ไทรโยค         |
| 24  | วัดปรังกาสี                  | ทองผาภูมิ      |
| 25  | บ้านเกริงกระเวีย             | ทองผาภูมิ      |
| 26  | บ้านห้วยเสือ                 | ทองผาภูมิ      |

| ที่   | โรงเรียน                        | อำเภอ          |
|---|---------------------------------|----------------|
| <b>สังกัด สำนักงานเขตพื้นที่การศึกษาประถมศึกษากาญจนบุรี เขต 3</b> |                                 |                |
| 27  | บ้านนามกุย                      | ทองผาภูมิ      |
| 28  | บ้านเหมืองสองท่อ                | ทองผาภูมิ      |
| 29  | บ้านท่าดินแดง                   | สังขละบุรี     |
| 30  | วัดวังกวีเวการาม                | สังขละบุรี     |
| 31  | บ้านห้วยมาลัย                   | สังขละบุรี     |
| 32  | อนุบาลสังขละบุรี                | สังขละบุรี     |
| <b>สังกัด สำนักงานเขตพื้นที่การศึกษาประถมศึกษากาญจนบุรี เขต 4</b> |                                 |                |
| 33  | บ้านหนองกร่าง                   | บ่อพลอย        |
| 34  | บ้านสามยอด                      | บ่อพลอย        |
| 35  | บ้านตลุงเหนือ                   | เลาขวัญ        |
| 36  | ราษฎร์บำรุงธรรม                 | เลาขวัญ        |
| 37  | ชุมชนบ้านหนองฝ้าย               | เลาขวัญ        |
| 38  | บ้านหนองแกประชาสรรค์            | หนองปรือ       |
| 39  | ป่าไม้อุทิศ ๑๕ (บ้านม่วงเฒ่า)   | หนองปรือ       |
| 40  | บ้านหนองปลาไหล                  | หนองปรือ       |
| <b>สังกัด สำนักงานเขตพื้นที่ศึกษามัธยมศึกษากาญจนบุรี</b>          |                                 |                |
| 41  | กาญจนานุเคราะห์                 | เมืองกาญจนบุรี |
| 42  | เทพมงคลรังษี                    | เมืองกาญจนบุรี |
| 43  | เทพศิรินทร์ลาดหญ้า กาญจนบุรี    | เมืองกาญจนบุรี |
| 44  | ท่าม่วงราษฎร์บำรุง              | ท่าม่วง        |
| 45  | วิสุทธรังษี จังหวัดกาญจนบุรี    | ท่าม่วง        |
| 46  | หนองตากยาดั่งวิริยะราษฎร์บำรุง  | ท่าม่วง        |
| 47  | พังตรุราษฎร์รังสรรค์            | ท่าม่วง        |
| 48  | दानมะขามเตี้ยวิทยาคม            | दानมะขามเตี้ย  |
| 49  | พนมทวนพิทยาคม(สว่างเฉลิมสุคนธ์) | พนมทวน         |
| 50  | ท่าเรือพิทยาคม                  | ท่ามะกา        |
| 51  | พระแท่นดงรังวิทยาการ            | ท่ามะกา        |
| 52  | ไทรโยคน้อยวิทยา                 | ไทรโยค         |
| 53  | ไทรโยคมนตรีกาญจนวิทยา           | ไทรโยค         |
| 54  | ทองผาภูมิวิทยา                  | ทองผาภูมิ      |
| 55  | ร่มเกล้า กาญจนบุรี              | ทองผาภูมิ      |



| ที่   | โรงเรียน                        | อำเภอ          |
|---|---------------------------------|----------------|
| สังกัด สำนักงานเขตพื้นที่การศึกษามัธยมกาญจนบุรี |                                 |                |
| 56  | อุดมสิทธิศึกษา                  | สังขละบุรี     |
| 57  | หนองปรือพิทยาคม                 | หนองปรือ       |
| กรมส่งเสริมการปกครองท้องถิ่น                    |                                 |                |
| 58  | อบจ.กาญจนบุรี ๑ (บ้านเก่าวิทยา) | เมืองกาญจนบุรี |
| 59  | เทศบาล ๓ (บ้านบ่อ)              | เมืองกาญจนบุรี |
| 60  | เทศบาลทองผาภูมิ                 | ทองผาภูมิ      |

## ดัชนีทางการศึกษา

### 1. ด้านการเข้าถึงการศึกษา (Access)

อัตราการเข้าเรียนอย่างหยาบของนักเรียน : ประชากร  
ปีการศึกษา 2565 จังหวัดกาญจนบุรี

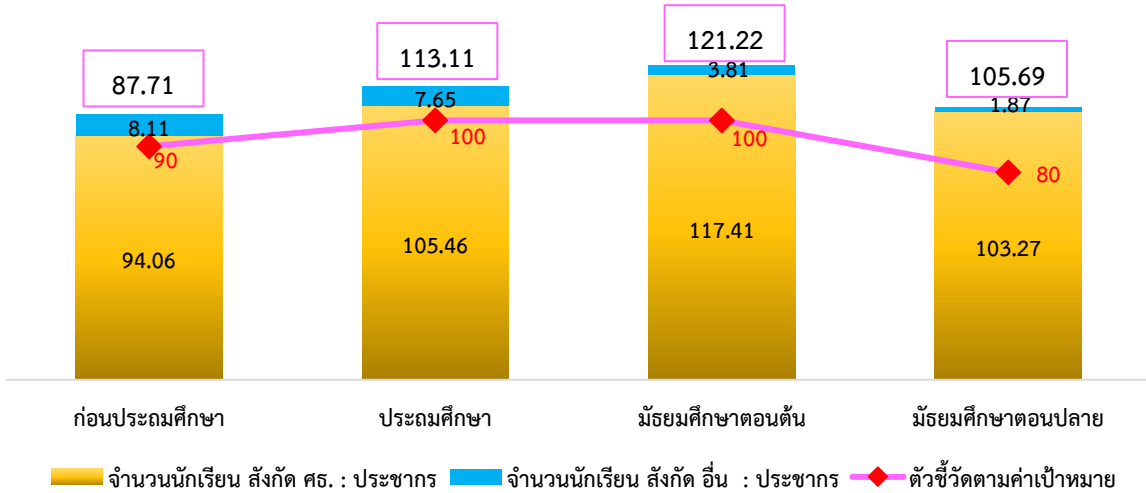

อัตราการเข้าเรียนอย่างหยาบของนักเรียนมัธยมศึกษาตอนต้น : ประชากรช่วงอายุ 12 – 14 ปี เท่ากับร้อยละ 117.41 อัตราการเข้าเรียนอย่างหยาบของนักเรียนระดับประถมศึกษา : ประชากรช่วงอายุ 6 – 11 ปี เท่ากับร้อยละ 105.46 อัตราการเข้าเรียนอย่างหยาบของนักเรียนมัธยมศึกษาตอนปลาย : ประชากรช่วงอายุ 15 – 17 ปี เท่ากับร้อยละ 103.27 และ อัตราการเข้าเรียนอย่างหยาบของนักเรียนระดับก่อนประถมศึกษา : ประชากรช่วงอายุ 3 – 5 ปี เท่ากับร้อยละ 94.06 มากกว่าตัวชี้วัดตามเป้าหมายของแผนการศึกษาแห่งชาติ พ.ศ. 2560 – 2579

### 2. ด้านความเท่าเทียมการศึกษา (Equity)

อัตรานักเรียนได้รับการสนับสนุนค่าใช้จ่ายในการศึกษา ปีการศึกษา 2565

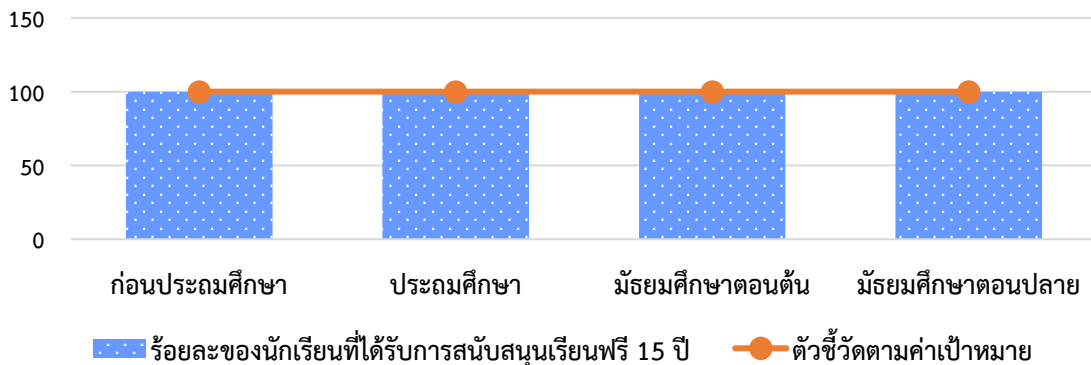

ร้อยละของเด็กที่ได้รับการสนับสนุนเรียนฟรี 15 ปี ปีการศึกษา 2565 จังหวัดกาญจนบุรี เท่ากับ 100 ทุกระดับการศึกษา สรุปได้ว่านักเรียนทุกคนในจังหวัดกาญจนบุรีได้รับการสนับสนุนค่าใช้จ่ายในการศึกษา เป็นไปตามตัวชี้วัดตามเป้าหมายของแผนการศึกษาแห่งชาติ พ.ศ. 2560 – 2579 ที่กำหนด

### 3. ด้านคุณภาพทางการศึกษา (Quality)

ร้อยละของนักเรียนที่มีคะแนนผลการทดสอบทางการศึกษาระดับชาติขั้นพื้นฐาน (O-NET) แต่ละวิชาผ่านเกณฑ์คะแนนร้อยละ 50 ขึ้นไป ปีการศึกษา 2564

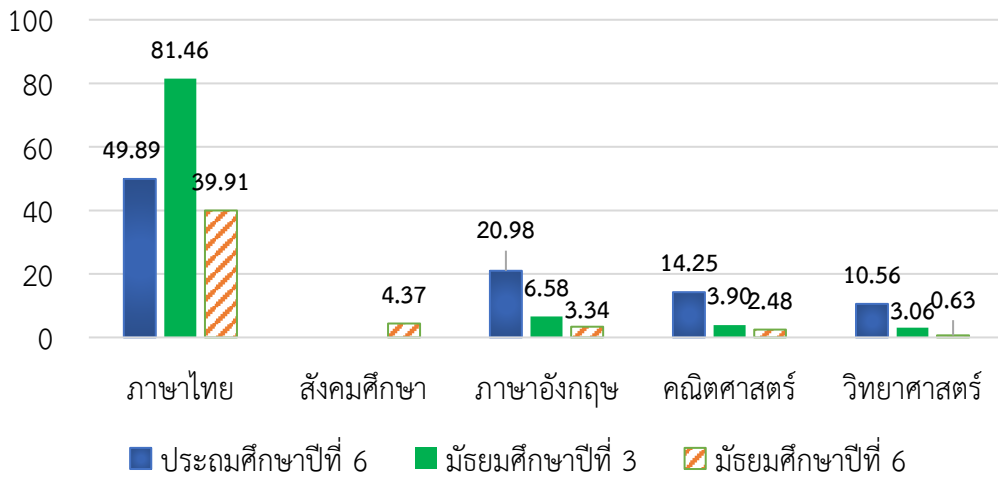

ร้อยละของนักเรียนที่มีคะแนนผลการทดสอบทางการศึกษาระดับชาติขั้นพื้นฐาน (O-NET) แต่ละวิชาผ่านเกณฑ์คะแนนร้อยละ 50 ขึ้นไป ปีการศึกษา 2564 พบว่า มีเพียงรายวิชาภาษาไทย ในระดับชั้นมัธยมศึกษาปีที่ 3 ที่มีร้อยละของนักเรียนที่มีคะแนนผลการทดสอบทางการศึกษาระดับชาติขั้นพื้นฐาน (O-NET) แต่ละวิชาผ่านเกณฑ์คะแนนร้อยละ 50 ขึ้นไป เป็นไปตามตัวชี้วัดตามเป้าหมายของแผนการศึกษาแห่งชาติ พ.ศ. 2560 – 2579

### 4. ด้านประสิทธิภาพทางการศึกษา (Efficiency)

ร้อยละของสถานศึกษาขนาดเล็กระดับประถมศึกษา (สังกัดสำนักงานคณะกรรมการการศึกษาขั้นพื้นฐาน) ปีการศึกษา 2565 จังหวัดกาญจนบุรี

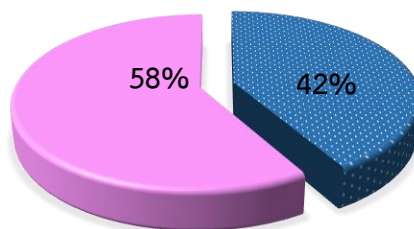

- จำนวนสถานศึกษาขนาดเล็กระดับประถมศึกษาจังหวัดกาญจนบุรี (สพป.)
- จำนวนสถานศึกษาขนาดอื่นระดับประถมศึกษาจังหวัดกาญจนบุรี (สพป.)

จำนวนสถานศึกษาขนาดเล็กระดับประถมศึกษา (สังกัดสำนักงานคณะกรรมการการศึกษาขั้นพื้นฐาน) ปีการศึกษา 2565 มีจำนวนรวมทั้งสิ้น 167 แห่ง เมื่อเทียบกับสถานศึกษาระดับประถมศึกษา (สังกัดสำนักงานคณะกรรมการการศึกษาขั้นพื้นฐาน) ปีการศึกษา 2565 จังหวัดกาญจนบุรี จำนวน 410 แห่ง คิดเป็นร้อยละเท่ากับ 40.73

5. ด้านการตอบโจทย์บริบทที่เปลี่ยนแปลง (Relevancy)

สัดส่วนของผู้เรียนอาชีวศึกษาต่อผู้เรียนสามัญศึกษา ปีการศึกษา 2565 จังหวัดกาญจนบุรี

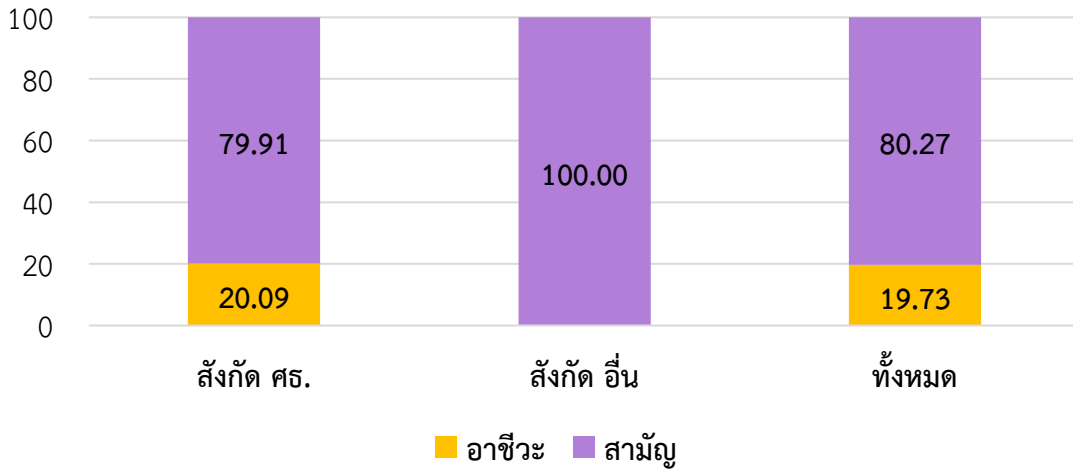

สัดส่วนผู้เรียนอาชีวศึกษาต่อผู้เรียนสามัญศึกษา ปีการศึกษา 2565 จังหวัดกาญจนบุรี มีสัดส่วนเท่ากับ 19.73 : 80.27 ซึ่งสัดส่วนของนักเรียนอาชีวศึกษาน้อยกว่าตัวชี้วัดตามเป้าหมายของแผนการศึกษาแห่งชาติ พ.ศ. 2560 – 2579 ที่กำหนดสัดส่วนผู้เรียนอาชีวศึกษาต่อผู้เรียนสามัญศึกษาไว้เท่ากับ 45 : 55



---

# ภาคผนวก

---

ข้อมูลสารสนเทศด้านการศึกษา  
จังหวัดกาญจนบุรี  
ปีการศึกษา 2565

ตาราง จำนวนสถานศึกษา นักเรียน นักศึกษา ครูและบุคลากรทางการศึกษา ปีการศึกษา 2565 จังหวัดกาญจนบุรี จำแนกตามสถานศึกษาและสังกัด

| ที่   | ชื่อสถานศึกษา/สังกัด                     | จำนวน |                  |           |                |                      |                       |       |       |        |         |           |        |                 |        |
|---|--|-------|------------------|-----------|----------------|----------------------|-----------------------|-------|-------|--------|---------|-----------|--------|-----------------|--------|
|   |  |       | เตรียม<br>อนุบาล | ก่อนประถม | ประถม<br>ศึกษา | มัธยมศึกษา<br>ตอนต้น | มัธยมศึกษา<br>ตอนปลาย | ปวช.  | ปวส.  | ปริญญา | รวม     | สายบริหาร | สายสอน | สาย<br>สนับสนุน | รวม    |
| จังหวัดกาญจนบุรี                                |  | 523   | 491              | 21,530    | 67,366         | 38,797               | 27,585                | 6,781 | 2,918 | 7,284  | 172,752 | 738       | 9,724  | 1,742           | 12,204 |
| 1.สำนักงานคณะกรรมการการศึกษาขั้นพื้นฐาน (สพฐ.)  |  | 443   | 335              | 15,916    | 51,983         | 28,406               | 16,831                | 246   | -     | -      | 113,717 | 546       | 7,130  | 804             | 8,480  |
| 1.1   | สพป.กจ.1                                 | 135   | -                | 4,721     | 15,418         | 2,729                | -                     | -     | -     | -      | 22,868  | 126       | 1,410  | 111             | 1,647  |
| 1.2   | สพป.กจ.2                                 | 101   | -                | 3,336     | 10,328         | 2,093                | 201                   | -     | -     | -      | 15,958  | 94        | 1,345  | 294             | 1,733  |
| 1.3   | สพป.กจ.3                                 | 83    | -                | 4,692     | 15,640         | 3,723                | 587                   | -     | -     | -      | 24,642  | 142       | 1,393  | 172             | 1,707  |
| 1.4   | สพป.กจ.4                                 | 91    | -                | 3,165     | 10,142         | 2,074                | 57                    | -     | -     | -      | 15,438  | 86        | 997    | 100             | 1,183  |
| 1.5   | สพม.กาญจนบุรี                            | 29    | -                | -         | -              | 16,847               | 15,448                | 246   | -     | -      | 32,541  | 84        | 1,736  | 103             | 1,923  |
| 1.6   | ศูนย์การศึกษาพิเศษประจำ จังหวัดกาญจนบุรี | 1     | 334              | -         | -              | -                    | -                     | -     | -     | -      | 334     | 2         | 48     | 4               | 54     |
| 1.7   | โรงเรียนสมเด็จพระปิยมหาราชรมณียเขต       | 1     | -                | -         | 111            | 399                  | 193                   | -     | -     | -      | 703     | 4         | 69     | 2               | 75     |
| 1.8   | โรงเรียนโสตศึกษาจังหวัดกาญจนบุรี         | 1     | 1                | 2         | 89             | 54                   | 42                    | -     | -     | -      | 188     | 3         | 69     | 3               | 75     |
| 1.9   | โรงเรียนราชประชานุเคราะห์ 45             | 1     | -                | -         | 255            | 487                  | 303                   | -     | -     | -      | 1,045   | 5         | 63     | 15              | 83     |
| 2.สำนักงานคณะกรรมการส่งเสริมการศึกษาเอกชน (สช.) |  | 24    | 137              | 3,906     | 9,821          | 928                  | 118                   | -     | -     | -      | 14,910  | 56        | 959    | 151             | 1,166  |
| 3.สำนักงานคณะกรรมการการอาชีวศึกษา (สอศ.)        |  | 8     | -                | -         | -              | -                    | -                     | 5,727 | 2,918 | 55     | 8,700   | 24        | 360    | 184             | 568    |
| 3.1   | วิทยาลัยเทคนิคกาญจนบุรี                  | 1     | -                | -         | -              | -                    | -                     | 1,688 | 834   | -      | 2,522   | 3         | 92     | 30              | 125    |
| 3.2   | วิทยาลัยอาชีวศึกษากาญจนบุรี              | 1     | -                | -         | -              | -                    | -                     | 951   | 646   | 55     | 1,652   | 5         | 64     | 35              | 104    |
| 3.3   | วิทยาลัยเกษตรและเทคโนโลยีกาญจนบุรี       | 1     | -                | -         | -              | -                    | -                     | 468   | 132   | -      | 600     | 3         | 19     | 44              | 66     |
| 3.4   | วิทยาลัยการอาชีพแม่น้ำแคว                | 1     | -                | -         | -              | -                    | -                     | 666   | 318   | -      | 984     | 4         | 48     | 23              | 75     |
| 3.5   | วิทยาลัยการอาชีพกาญจนบุรี                | 1     | -                | -         | -              | -                    | -                     | 1,164 | 547   | -      | 1,711   | 4         | 63     | 31              | 98     |
| 3.6   | วิทยาลัยการอาชีพพนมทวน                   | 1     | -                | -         | -              | -                    | -                     | 503   | 185   | -      | 688     | 2         | 28     | 13              | 43     |
| 3.7   | วิทยาลัยเทคโนโลยีบริหารธุรกิจกาญจนบุรี   | 1     | -                | -         | -              | -                    | -                     | 239   | 238   | -      | 477     | 2         | 35     | 7               | 44     |

| ที่   | ชื่อสถานศึกษา/สังกัด  | จำนวน<br>สถานศึกษา | จำนวนนักเรียน/นักศึกษา |              |                |                      |                       |          |          |              |              | จำนวนครูและบุคลากรทางการศึกษา |            |                 |            |
|---|---|--------------------|------------------------|--------------|----------------|----------------------|-----------------------|----------|----------|--------------|--------------|-------------------------------|------------|-----------------|------------|
|   |   |                    | เตรียม<br>อนุบาล       | ก่อนประถม    | ประถม<br>ศึกษา | มัธยมศึกษา<br>ตอนต้น | มัธยมศึกษา<br>ตอนปลาย | ปวช.     | ปวส.     | ปริญญา       | รวม          | สายบริหาร                     | สายสอน     | สาย<br>สนับสนุน | รวม        |
| 3.8   | วิทยาลัยเทคโนโลยีสารสาสน์บริหารธุรกิจกาญจนบุรี                        | 1                  | -                      | -            | -              | -                    | -                     | 48       | 18       | -            | 66           | 1                             | 11         | 1               | 13         |
| <b>4.กระทรวงการอุดมศึกษา วิทยาศาสตร์ วิจัยและนวัตกรรม (อว.)</b> |   | <b>5</b>           | <b>-</b>               | <b>-</b>     | <b>-</b>       | <b>222</b>           | <b>178</b>            | <b>-</b> | <b>-</b> | <b>7,229</b> | <b>7,629</b> | <b>45</b>                     | <b>586</b> | <b>358</b>      | <b>989</b> |
| 4.1   | โรงเรียนสาธิตมหาวิทยาลัยราชภัฏกาญจนบุรี                               | 1                  | -                      | -            | -              | 222                  | 178                   | -        | -        | -            | 400          | 3                             | 36         | 6               | 45         |
| 4.2   | มหาวิทยาลัยราชภัฏกาญจนบุรี  | 1                  | -                      | -            | -              | -                    | -                     | -        | -        | 4,358        | 4,358        | 8                             | 233        | 189             | 430        |
| 4.3   | มหาวิทยาลัยเวสเทิร์น  | 1                  | -                      | -            | -              | -                    | -                     | -        | -        | 459          | 459          | 26                            | 264        | 33              | 323        |
| 4.4   | มหาวิทยาลัยรามคำแหง<br>สาขาวิทยบริการเฉลิมพระเกียรติ จังหวัดกาญจนบุรี | 1                  | -                      | -            | -              | -                    | -                     | -        | -        | 1,512        | 1,512        | 1                             | -          | 14              | 15         |
| 4.5   | มหาวิทยาลัยมหิดล วิทยาเขตกาญจนบุรี                                    | 1                  | -                      | -            | -              | -                    | -                     | -        | -        | 900          | 900          | 7                             | 53         | 116             | 176        |
| <b>5. กรมส่งเสริมการปกครองท้องถิ่น (สถ.)</b>                    |   | <b>13</b>          | <b>19</b>              | <b>1,167</b> | <b>3,055</b>   | <b>911</b>           | <b>378</b>            | <b>-</b> | <b>-</b> | <b>-</b>     | <b>5,530</b> | <b>31</b>                     | <b>308</b> | <b>79</b>       | <b>418</b> |
| 5.1   | เทศบาลเมืองกาญจนบุรี  | 5                  | -                      | 549          | 2,135          | 130                  | -                     | -        | -        | -            | 2,814        | 18                            | 163        | 33              | 214        |
|   | 5.1.1 เทศบาล 1 (วัดเทวสังฆาราม)<br>ในพระสังฆราชูปถัมภ์                |                    | -                      | 150          | 765            | -                    | -                     | -        | -        | -            | 915          | 6                             | 43         | 6               | 55         |
|   | 5.1.2 เทศบาล 2 ประชาภิบาล   |                    | -                      | 46           | 111            | -                    | -                     | -        | -        | -            | 157          | 2                             | 16         | 5               | 23         |
|   | 5.1.3 เทศบาล 3 บ้านป้อ  |                    | -                      | 232          | 818            | -                    | -                     | -        | -        | -            | 1,050        | 6                             | 45         | 14              | 65         |
|   | 5.1.4 เทศบาล 4 บ้านซูกุ่ม   |                    | -                      | 58           | 192            | -                    | -                     | -        | -        | -            | 250          | 2                             | 22         | 3               | 27         |
|   | 5.1.5 เทศบาล 5 กระจาดไทยอนุเคราะห์                                    |                    | -                      | 63           | 249            | 130                  | -                     | -        | -        | -            | 442          | 2                             | 37         | 5               | 44         |
| 5.2   | เทศบาลตำบลทองผาภูมิ   | 1                  | -                      | 117          | 298            | -                    | -                     | -        | -        | -            | 415          | 1                             | 24         | 3               | 28         |
| 5.3   | เทศบาลตำบลหนองขาว   | 1                  | -                      | 75           | -              | -                    | -                     | -        | -        | -            | 75           | 1                             | 6          | 2               | 9          |
| 5.4   | เทศบาลเมืองท่าเรือพระแท่น   | 1                  | -                      | 212          | 361            | -                    | -                     | -        | -        | -            | 573          | 1                             | 28         | 1               | 30         |
| 5.5   | องค์การบริหารส่วนจังหวัดกาญจนบุรี                                     | 2                  | -                      | 45           | 145            | 781                  | 378                   | -        | -        | -            | 1,349        | 6                             | 72         | 22              | 100        |
|   | 5.5.1 โรงเรียนองค์การบริหารส่วนจังหวัดกาญจนบุรี 1<br>(บ้านแก้ววิทยา)  |                    | -                      | -            | -              | 654                  | 378                   | -        | -        | -            | 1,032        | 4                             | 53         | 20              | 77         |

| ที่   | ชื่อสถานศึกษา/สังกัด   | จำนวน<br>สถานศึกษา | จำนวนนักเรียน/นักศึกษา |            |                |                      |                       |          |          |          |              | จำนวนครูและบุคลากรทางการศึกษา |            |                 |            |
|---|--|--------------------|------------------------|------------|----------------|----------------------|-----------------------|----------|----------|----------|--------------|-------------------------------|------------|-----------------|------------|
|   |  |                    | เตรียม<br>อนุบาล       | ก่อนประถม  | ประถม<br>ศึกษา | มัธยมศึกษา<br>ตอนต้น | มัธยมศึกษา<br>ตอนปลาย | ปวช.     | ปวส.     | ปริญญา   | รวม          | สายบริหาร                     | สายสอน     | สาย<br>สนับสนุน | รวม        |
|   | 5.5.2 โรงเรียนองค์การบริหารส่วนจังหวัดกาญจนบุรี 2 (บ้านหนองอำเภอจีน) |                    | -                      | 45         | 145            | 127                  | -                     | -        | -        | -        | 317          | 2                             | 19         | 2               | 23         |
| 5.6   | โรงเรียนวัดพุน้ำร้อนรัตนคีรี (อบต.บ้านเก่า 1)                        | 1                  | -                      | 38         | 116            | -                    | -                     | -        | -        | -        | 154          | 1                             | 5          | 14              | 20         |
| 5.7   | โรงเรียนอนุบาลเทศบาลตำบลหนองฝ้าย                                     | 1                  |                        | 82         |                |                      |                       |          |          |          | 82           | 1                             | 4          | 1               | 6          |
| 5.8   | โรงเรียนเทศบาล 1 (บ้านรางจิก)  | 1                  | 19                     | 49         |                |                      |                       |          |          |          | 68           | 2                             | 6          | 3               | 11         |
| <b>6.กองกำกับการตำรวจตระเวนชายแดนที่ 13 (กก.ตชด.13)</b> |  | <b>14</b>          | <b>-</b>               | <b>541</b> | <b>1,503</b>   | <b>-</b>             | <b>-</b>              | <b>-</b> | <b>-</b> | <b>-</b> | <b>2,044</b> | <b>14</b>                     | <b>118</b> | <b>-</b>        | <b>132</b> |
| 6.1   | โรงเรียน ตชด.สหธนาคารกรุงเทพ   | 1                  | -                      | 66         | 179            | -                    | -                     | -        | -        | -        | 245          | 1                             | 10         | -               | 11         |
| 6.2   | โรงเรียน ตชด.สุนทรเวช  | 1                  | -                      | 43         | 175            | -                    | -                     | -        | -        | -        | 218          | 1                             | 8          | -               | 9          |
| 6.3   | โรงเรียน ตชด.มิตรมวลชน 2   | 1                  | -                      | 20         | 65             | -                    | -                     | -        | -        | -        | 85           | 1                             | 9          | -               | 10         |
| 6.4   | โรงเรียน ตชด.วิจิตรวิทยาคาร  | 1                  | -                      | 23         | 60             | -                    | -                     | -        | -        | -        | 83           | 1                             | 5          | -               | 6          |
| 6.5   | โรงเรียน ตชด.บ้านแม่น้ำน้อย  | 1                  | -                      | 14         | 52             | -                    | -                     | -        | -        | -        | 66           | 1                             | 6          | -               | 7          |
| 6.6   | โรงเรียน ตชด.เฮงเคิลไทย  | 1                  | -                      | 49         | 157            | -                    | -                     | -        | -        | -        | 206          | 1                             | 10         | -               | 11         |
| 6.7   | โรงเรียน ตชด.บ้านต้นมะม่วง   | 1                  | -                      | 31         | 60             | -                    | -                     | -        | -        | -        | 91           | 1                             | 8          | -               | 9          |
| 6.8   | โรงเรียน ตชด.บ้านเรตาร   | 1                  | -                      | 65         | 188            | -                    | -                     | -        | -        | -        | 253          | 1                             | 12         | -               | 13         |
| 6.9   | โรงเรียน ตชด.บ้านไร่ป่า  | 1                  | -                      | 36         | 136            | -                    | -                     | -        | -        | -        | 172          | 1                             | 10         | -               | 11         |
| 6.10  | โรงเรียน ตชด.บ้านปลื้มคี   | 1                  | -                      | 73         | 179            | -                    | -                     | -        | -        | -        | 252          | 1                             | 10         | -               | 11         |
| 6.11  | โรงเรียน ตชด.วัดสุธาสิณี   | 1                  | -                      | 27         | 57             | -                    | -                     | -        | -        | -        | 84           | 1                             | 6          | -               | 7          |
| 6.12  | ศกร.ตชด.หลวงประกอบนิตสารและท่านผู้หญิงฉวีฉวี                         | 1                  | -                      | 18         | 66             | -                    | -                     | -        | -        | -        | 84           | 1                             | 9          | -               | 10         |
| 6.13  | ศกร.ตชด.ท่านผู้หญิงฉวีฉวี บุนนาค                                     | 1                  | -                      | 63         | 79             | -                    | -                     | -        | -        | -        | 142          | 1                             | 8          | -               | 9          |
| 6.14  | ศกร.ตชด.บ้านไกรเกรียง  | 1                  | -                      | 13         | 50             | -                    | -                     | -        | -        | -        | 63           | 1                             | 7          | -               | 8          |



| ที่ | ชื่อสถานศึกษา/สังกัด   | จำนวน<br>สถานศึกษา | จำนวนนักเรียน/นักศึกษา |           |                |                      |                       |      |      |        | จำนวนครูและบุคลากรทางการศึกษา |           |        |                 |     |
|-----|--|--------------------|------------------------|-----------|----------------|----------------------|-----------------------|------|------|--------|-------------------------------|-----------|--------|-----------------|-----|
|     |  |                    | เตรียม<br>อนุบาล       | ก่อนประถม | ประถม<br>ศึกษา | มัธยมศึกษา<br>ตอนต้น | มัธยมศึกษา<br>ตอนปลาย | ปวช. | ปวส. | ปริญญา | รวม                           | สายบริหาร | สายสอน | สาย<br>สนับสนุน | รวม |
| 7.  | สำนักงานพระพุทธศาสนาจังหวัดกาญจนบุรี (พศ.)                                       | 3                  | -                      | -         | -              | 87                   | 54                    | -    | -    | -      | 141                           | 4         | 20     | -               | 24  |
| 7.1 | โรงเรียนพระปริยัติธรรมวัดศิริกาญจนาราม   | 1                  | -                      | -         | -              | 8                    | 3                     | -    | -    | -      | 11                            | 1         | 2      |                 | 3   |
| 7.2 | โรงเรียนพระปริยัติธรรมไชยชุมพล<br>ชนะสงคราม                                      | 1                  | -                      | -         | -              | 53                   | 39                    | -    | -    | -      | 92                            | 2         | 10     |                 | 12  |
| 7.3 | โรงเรียนพระปริยัติธรรมวัดทุ่งมะสัง   | 1                  | -                      | -         | -              | 26                   | 12                    | -    | -    | -      | 38                            | 1         | 8      |                 | 9   |
| 8.  | สำนักงานส่งเสริมการศึกษานอกระบบและการศึกษาตาม<br>อัธยาศัยจังหวัดกาญจนบุรี (กศน.) | 13                 | -                      | -         | 1,004          | 8,243                | 10,026                | 808  | -    | -      | 20,081                        | 18        | 243    | 166             | 427 |

\*\*หมายเหตุ : ข้อมูล ณ 10 มิ.ย.65

รายชื่อหน่วยงานทางการศึกษาและหน่วยงานที่จัดการศึกษาจังหวัดกาญจนบุรี

| ที่   | หน่วยงาน  | ผู้บริหาร  | ที่อยู่/เบอร์ติดต่อ   |
|---|---|--|---|
| สังกัดสำนักงานคณะกรรมการการศึกษาขั้นพื้นฐาน |   |  |   |
| 1   | สำนักงานเขตพื้นที่การศึกษาประถมศึกษา<br>กาญจนบุรี เขต 1 | ดร.เดือนใจ รักษาพงศ์<br>ผู้อำนวยการสำนักงาน<br>เขตพื้นที่การศึกษา<br>ประถมศึกษากาญจนบุรี เขต 1 | ที่อยู่ :<br>8/6 หมู่ 12 ถนนแม่น้ำแม่กลอง<br>ตำบลปากแพรก อำเภอเมืองฯ<br>จังหวัดกาญจนบุรี 71000<br>เบอร์ติดต่อ :<br>โทร. 034-564330 ต่อ 331<br>โทรสาร. 034-564262 , 034-623006 |
| 2   | สำนักงานเขตพื้นที่การศึกษาประถมศึกษา<br>กาญจนบุรี เขต 2 | นายสมพร พิลาสันต์<br>ผู้อำนวยการสำนักงาน<br>เขตพื้นที่การศึกษา<br>ประถมศึกษากาญจนบุรี เขต 2    | ที่อยู่ :<br>ถนนกาญจนบุรี-อุทอง ตำบลหนองโรง<br>อำเภอพนมทวน จังหวัดกาญจนบุรี 71140<br>เบอร์ติดต่อ :<br>โทร. 034-579234<br>โทรสาร. 034-579338                                   |
| 3   | สำนักงานเขตพื้นที่การศึกษาประถมศึกษา<br>กาญจนบุรี เขต 3 | ดร.ชัยนทร์ นิลพัฒน์<br>ผู้อำนวยการสำนักงาน<br>เขตพื้นที่การศึกษา<br>ประถมศึกษากาญจนบุรี เขต 3  | ที่อยู่ :<br>หมู่ 1 ตำบลลุ่มสุ่ม อำเภอไทรโยค<br>จังหวัดกาญจนบุรี 71150<br>เบอร์ติดต่อ :<br>โทร. 034-591111<br>โทรสาร. 034-591086  |
| 4   | สำนักงานเขตพื้นที่การศึกษาประถมศึกษา<br>กาญจนบุรี เขต 4 | นายนิพนธ์ ภัทรวิงส์<br>ผู้อำนวยการสำนักงาน<br>เขตพื้นที่การศึกษา<br>ประถมศึกษากาญจนบุรี เขต 4  | ที่อยู่ :<br>ตำบลบ่อพลอย อำเภอบ่อพลอย<br>จังหวัดกาญจนบุรี 71160<br>เบอร์ติดต่อ :<br>โทร. 034-581588<br>โทรสาร. 034-581595   |
| 5   | สำนักงานเขตพื้นที่ศึกษามัธยมศึกษา<br>กาญจนบุรี          | ว่าที่ร้อยเอกพรเนตร ศรีทอง<br>ผู้อำนวยการสำนักงานเขตพื้นที่<br>ศึกษามัธยมศึกษา<br>กาญจนบุรี    | ที่อยู่ :<br>โรงเรียนกาญจนาอนุเคราะห์ 65<br>ถนนแสงชูโต ตำบลบ้านเหนือ อำเภอเมืองฯ<br>จังหวัดกาญจนบุรี 71000<br>เบอร์ติดต่อ : โทร. 034-521118<br>โทรสาร. 034-521119             |

| ที่  | หน่วยงาน   | ผู้บริหาร   | ที่อยู่/เบอร์ติดต่อ   |
|--|--|---|---|
| <b>สังกัดสำนักงานคณะกรรมการการศึกษาขั้นพื้นฐาน (ต่อ)</b> |  |   |   |
| 6  | โรงเรียนโสตศึกษาจังหวัดกาญจนบุรี                                 | นางนภาพร รอดคุ้ม<br>ผู้อำนวยการโรงเรียน<br>โสตศึกษาจังหวัดกาญจนบุรี                 | <b>ที่อยู่ :</b><br>ตำบลบ้านเหนือ อำเภอเมืองฯ<br>จังหวัดกาญจนบุรี 71000<br><b>เบอร์ติดต่อ :</b><br>โทร. 034-602551<br>โทรสาร. 034-602631                |
| 7  | โรงเรียนสมเด็จพระปิยะมหาราชาบรมนียเขต                            | ดร.ณรงค์ ศิริเมือง<br>ผู้อำนวยการโรงเรียนสมเด็จพระ<br>ปิยะมหาราชาบรมนียเขต          | <b>ที่อยู่ :</b><br>236 หมู่ 7 ตำบลไทรโยค อำเภอไทรโยค<br>จังหวัดกาญจนบุรี 71150<br><b>เบอร์ติดต่อ :</b><br>โทร. 034-686026<br>โทรสาร. 034-686080        |
| 8  | โรงเรียนราชประชานุเคราะห์ 45                                     | นายเกริกเกียรติ อินเกต<br>ผู้อำนวยการโรงเรียน<br>ราชประชานุเคราะห์ 45               | <b>ที่อยู่ :</b><br>8-19 หมู่ 8 ตำบลพนมทวน อำเภอพนมทวน<br>จังหวัดกาญจนบุรี 71140<br><b>เบอร์ติดต่อ :</b><br>โทร. 034-579241<br>โทรสาร. 034-579241       |
| 9  | ศูนย์การศึกษาพิเศษประจำจังหวัดกาญจนบุรี                          | นางสาวอรรพรรณ เจือจาง<br>ผู้อำนวยการศูนย์การศึกษา<br>พิเศษประจำจังหวัด<br>กาญจนบุรี | <b>ที่อยู่ :</b><br>8/4 ถนนแสงชูโต ตำบลบ้านเหนือ<br>อำเภอเมืองฯ จังหวัดกาญจนบุรี 71000<br><b>เบอร์ติดต่อ :</b><br>โทร. 034-521492<br>โทรสาร. 034-521492 |
| <b>สังกัดสำนักงานคณะกรรมการส่งเสริมการศึกษาเอกชน</b>     |  |   |   |
| 1  | ประธานคณะกรรมการประสานส่งเสริม<br>การศึกษาเอกชน จังหวัดกาญจนบุรี | บาทหลวง ดร.สุรินทร์<br>จารย์อุปการะ<br>ผู้อำนวยการโรงเรียนดรุณา<br>กาญจนบุรี        | <b>ที่อยู่ :</b><br>9 หมู่ 7 ถนนกาญจนบุรี-อู่ทอง<br>ตำบลปากแพรก อำเภอเมืองฯ<br>จังหวัดกาญจนบุรี<br><b>เบอร์ติดต่อ :</b><br>โทร. 034-540920              |

| ที่  | หน่วยงาน   | ผู้บริหาร  | ที่อยู่/เบอร์ติดต่อ   |
|--|--|--|---|
| <b>สังกัดสำนักงานคณะกรรมการการอาชีวศึกษา</b> |  |  |   |
| 1  | วิทยาลัยเทคนิคกาญจนบุรี                            | นายชินนทร์ คุณาเอก<br>รองผู้อำนวยการ รักษาการใน<br>ตำแหน่งผู้อำนวยการ<br>วิทยาลัยเทคนิคกาญจนบุรี | ที่อยู่ :<br>361 หมู่ 1 ถนนอุทอง ตำบลปากแพรก<br>อำเภอเมืองฯ จังหวัดกาญจนบุรี 71000<br>เบอร์ติดต่อ : โทร. 034-511176                             |
| 2  | วิทยาลัยอาชีวศึกษากาญจนบุรี                        | นายภักดี พรหมเกิด<br>ผู้อำนวยการวิทยาลัย<br>อาชีวศึกษากาญจนบุรี                                  | ที่อยู่ :<br>เลขที่ 7 ถนน แสงชูโต ตำบลบ้านเหนือ<br>อำเภอเมืองฯ จังหวัดกาญจนบุรี 71000<br>เบอร์ติดต่อ : โทร. 034-511124<br>โทรสาร. 034-512446    |
| 3  | วิทยาลัยการอาชีพกาญจนบุรี                          | นายขุนทอง จริตพันธ์<br>ผู้อำนวยการวิทยาลัย<br>การอาชีพกาญจนบุรี                                  | ที่อยู่ :<br>296 หมู่ 2 ตำบลวังขนาย<br>อำเภอดำม่วง จังหวัดกาญจนบุรี 71110<br>เบอร์ติดต่อ : โทร. 034-611792<br>โทรสาร. 034-611777                |
| 4  | วิทยาลัยการอาชีพแม่น้ำแคว                          | นายสนธิ ภูละมูล<br>ผู้อำนวยการวิทยาลัย<br>การอาชีพแม่น้ำแคว                                      | ที่อยู่ :<br>179 หมู่ 1 ตำบลท่ามะขาม<br>อำเภอเมืองฯ จังหวัดกาญจนบุรี 71000<br>เบอร์ติดต่อ : โทร. 034-520586<br>โทรสาร. 034-520554               |
| 5  | วิทยาลัยการอาชีพพนมทวน                             | ดร.จิตรวราภรณ์ บุตรราช<br>ผู้อำนวยการวิทยาลัยการอาชีพ<br>พนมทวน                                  | ที่อยู่ :<br>240 หมู่ 2 ตำบลหนองโรง อำเภอพนมทวน<br>จังหวัดกาญจนบุรี 71140<br>เบอร์ติดต่อ : โทร. 034-579597<br>โทรสาร. 034-579296                |
| 6  | วิทยาลัยเกษตรและเทคโนโลยี<br>กาญจนบุรี             | ว่าที่ร้อยตรี อมรินทร์ รูปสวย<br>ผู้อำนวยการวิทยาลัยเกษตรและ<br>เทคโนโลยีกาญจนบุรี               | ที่อยู่ :<br>1 หมู่ 5 ตำบลหนองหญ้า<br>อำเภอเมืองฯ จังหวัดกาญจนบุรี 71000<br>เบอร์ติดต่อ :<br>โทร. 034-552106 , 034-552107<br>โทรสาร. 034-552108 |
| 7  | วิทยาลัยเทคโนโลยีบริหารธุรกิจ<br>กาญจนบุรี         | นายเอกมล แสงทิรัญ<br>ผู้อำนวยการวิทยาลัยเทคโนโลยี<br>บริหารธุรกิจกาญจนบุรี                       | ที่อยู่ :<br>293/2 ถนนแสงชูโตสายเก่า<br>ตำบลวังขนาย อำเภอท่าม่วง<br>จังหวัดกาญจนบุรี 71110<br>เบอร์ติดต่อ : โทร. 034-611658                     |
| 8  | วิทยาลัยเทคโนโลยีสารสนเทศ<br>บริหารธุรกิจกาญจนบุรี | นางสาววรรณณา อัมพรสุนทรศิริ<br>ผู้อำนวยการวิทยาลัยเทคโนโลยี<br>สารสนเทศบริหารธุรกิจ<br>กาญจนบุรี | ที่อยู่ :<br>70 หมู่ 2 ถนนแสงชูโต ตำบลท่ามะกา อำเภอ<br>ท่ามะกา จังหวัดกาญจนบุรี 71120<br>เบอร์ติดต่อ : โทร. 034-540428<br>โทรสาร. 034-540427    |

| ที่   | หน่วยงาน   | ผู้บริหาร   | ที่อยู่/เบอร์ติดต่อ  |
|---|--|---|--|
| สำนักงานส่งเสริมการศึกษานอกระบบและการศึกษาตามอัธยาศัย |  |   |  |
| 1   | สำนักงานส่งเสริมการศึกษานอกระบบและการศึกษาตามอัธยาศัย จังหวัดกาญจนบุรี | นายธิตพนธ์ ระลอกแก้ว<br>ผู้อำนวยการสำนักงาน<br>กศน.จังหวัดกาญจนบุรี | ที่อยู่ :<br>96 หมู่ที่ 1 ตำบลท่าล้อ อำเภอท่าม่วง<br>จังหวัดกาญจนบุรี 71000<br>เบอร์ติดต่อ : โทร. 034-514429<br>โทรสาร. 034-512600         |
| 2   | กศน. อำเภอเมืองกาญจนบุรี   | นายศักดิ์ชัย นาคเอี่ยม<br>ผู้อำนวยการ<br>กศน.อำเภอเมืองกาญจนบุรี    | ที่อยู่ :<br>ตำบลบ้านเหนือ อำเภอเมืองฯ จังหวัดกาญจนบุรี<br>71000<br>เบอร์ติดต่อ : โทร. 034-515313<br>โทรสาร. 034-623290                    |
| 3   | กศน. อำเภอด่านมะขามเตี้ย   | นางขวัญตา ดอนศรีจันทร์<br>ผู้อำนวยการ<br>กศน.อำเภอด่านมะขามเตี้ย    | ที่อยู่ :<br>ตำบลด่านมะขามเตี้ย<br>อำเภอด่านมะขามเตี้ย จังหวัดกาญจนบุรี 71260<br>เบอร์ติดต่อ :<br>โทร. 034-540456<br>โทรสาร. 034-540456    |
| 4   | กศน. อำเภอทองผาภูมิ  | นางสาวณชชมล เชียงว่อง<br>ผู้อำนวยการ<br>กศน.อำเภอทองผาภูมิ          | ที่อยู่ :<br>ตำบลท่าขนุน อำเภอทองผาภูมิ จังหวัดกาญจนบุรี<br>71180<br>เบอร์ติดต่อ :<br>โทร. 034-599483<br>โทรสาร. 034-599406                |
| 5   | กศน. อำเภอท่าม่วง  | นางสาวพนาวรรณ บุญจิ้น<br>ผู้อำนวยการ<br>กศน.อำเภอท่าม่วง            | ที่อยู่ :<br>หมู่ 1 ถนนแสงชูโต ตำบลท่าล้อ<br>อำเภอท่าม่วง จังหวัดกาญจนบุรี 71000<br>เบอร์ติดต่อ :<br>โทร. 034-515180<br>โทรสาร. 034-518318 |
| 6   | กศน. อำเภอท่ามะกา  | นายศักดิ์ชัย นาคเอี่ยม<br>ผู้อำนวยการ<br>กศน.อำเภอท่ามะกา           | ที่อยู่ :<br>ตำบลท่าเรือ อำเภอท่ามะกา จังหวัดกาญจนบุรี<br>71130<br>เบอร์ติดต่อ :<br>โทร. 034-561779<br>โทรสาร. 034-561779                  |
| 7   | กศน. อำเภอไทรโยค   | นายธนวิทยา ต้นสาลี<br>ผู้อำนวยการ<br>กศน.อำเภอไทรโยค                | ที่อยู่ :<br>ตำบลกลุ่มสุ่ม อำเภอไทรโยค จังหวัดกาญจนบุรี 71150<br>เบอร์ติดต่อ :<br>โทร. 034-591063<br>โทรสาร. 034-591341                    |
| 8   | กศน. อำเภอบ่อพลอย  | นางสาวรินรดา ภูโต<br>ผู้อำนวยการ<br>กศน.อำเภอบ่อพลอย                | ที่อยู่ :<br>หมู่ 1 ตำบลบ่อพลอย อำเภอบ่อพลอย<br>จังหวัดกาญจนบุรี 71160<br>เบอร์ติดต่อ :<br>โทร. 034-581249<br>โทรสาร. 034-581357           |

| ที่   | หน่วยงาน  | ผู้บริหาร   | ที่อยู่/เบอร์ติดต่อ  |
|---|---|---|--|
| สำนักงานส่งเสริมการศึกษานอกระบบและการศึกษาตามอัธยาศัย (ต่อ) |   |   |  |
| 9   | กศน. อำเภอพนมทวน                                      | นางสาวจิราภา วิชาชาญ<br>ผู้อำนวยการ<br>กศน.อำเภอพนมทวน  | ที่อยู่ :<br>ตำบลพนมทวน อำเภอพนมทวน จังหวัดกาญจนบุรี<br>71140<br>เบอร์ติดต่อ :<br>โทร. 034-579252<br>โทรสาร. 034-579333            |
| 10  | กศน. อำเภอเลาขวัญ                                     | นางศรัณย์พัทธ์ เพ็ญปัญญา<br>ผู้อำนวยการ<br>กศน.อำเภอเลาขวัญ   | ที่อยู่ :<br>อำเภอเลาขวัญ จังหวัดกาญจนบุรี 71210<br>เบอร์ติดต่อ :<br>โทร. 034-576170<br>โทรสาร. 034-576285                         |
| 11  | กศน. อำเภอศรีสวัสดิ์                                  | นายเปี้ยก คล้ายนุ่น<br>ผู้อำนวยการ<br>กศน.อำเภอศรีสวัสดิ์   | ที่อยู่ :<br>ตำบลนาสวน อำเภอศรีสวัสดิ์ จังหวัดกาญจนบุรี<br>71250<br>เบอร์ติดต่อ :<br>โทร. 034-597143<br>โทรสาร. 034-597143         |
| 12  | กศน. อำเภอสังขละบุรี                                  | นางสาวณชคมล เชียงว่อง<br>ผู้อำนวยการ<br>กศน.อำเภอสังขละบุรี   | ที่อยู่ :<br>ตำบลหนองลู อำเภอสังขละบุรี จังหวัดกาญจนบุรี<br>71240<br>เบอร์ติดต่อ :<br>โทร. 034-595344<br>โทรสาร. 034-595344        |
| 13  | กศน. อำเภอหนองปรือ                                    | นางสาวรินรดา ภูโต<br>ผู้อำนวยการ<br>กศน.อำเภอหนองปรือ   | ที่อยู่ :<br>ตำบลหนองปรือ อำเภอหนองปรือ<br>จังหวัดกาญจนบุรี 71220<br>เบอร์ติดต่อ :<br>โทร. 034-645076<br>โทรสาร. 034-645076        |
| 14  | กศน. อำเภอห้วยกระเจา                                  | นางสาวจิราภา วิชาชาญ<br>ผู้อำนวยการ<br>กศน.อำเภอพนมทวนรักษาการ<br>ในตำแหน่งผู้อำนวยการ<br>กศน.อำเภอห้วยกระเจา | ที่อยู่ :<br>ตำบลห้วยกระเจา อำเภอห้วยกระเจา<br>จังหวัดกาญจนบุรี 71170<br>เบอร์ติดต่อ :<br>โทร. 034-540721<br>โทรสาร. 034-540721    |
| 15  | ศูนย์ฝึกวิชาชีพจังหวัดกาญจนบุรี<br>“สามสงฆ์ทรงพระคุณ” | นายอำนาจ คำสาร<br>ผู้อำนวยการศูนย์ฝึกวิชาชีพจังหวัด<br>กาญจนบุรี<br>“สามสงฆ์ทรงพระคุณ”                        | ที่อยู่ :<br>88 หมู่ 1 ตำบลปากแพรก<br>อำเภอเมืองฯ จังหวัดกาญจนบุรี 71000<br>เบอร์ติดต่อ :<br>โทร. 034-602620<br>โทรสาร. 034-602621 |
| 16  | ศูนย์วิทยาศาสตร์เพื่อการศึกษา<br>กาญจนบุรี            | นายพลธนวัฒน์ วังวงศ์ทอง<br>ผู้อำนวยการศูนย์วิทยาศาสตร์<br>เพื่อการศึกษากาญจนบุรี                              | ที่อยู่ :<br>12 หมู่ 1 ตำบลปากแพรก<br>อำเภอเมืองฯ จังหวัดกาญจนบุรี 71000<br>เบอร์ติดต่อ :<br>โทร./โทรสาร. 034-602628-30            |

| ที่                                  | หน่วยงาน   | ผู้บริหาร   | ที่อยู่/เบอร์ติดต่อ  |
|--------------------------------------|--|---|--|
| สังกัดสำนักงานคณะกรรมการการอุดมศึกษา |  |   |  |
| 1                                    | มหาวิทยาลัยราชภัฏกาญจนบุรี   | ผศ.ดร.พจนีย์ สุขชานา<br>อธิการบดีมหาวิทยาลัย<br>ราชภัฏกาญจนบุรี                           | ที่อยู่ :<br>ตำบลหนองบัว อำเภอเมืองฯ<br>จังหวัดกาญจนบุรี 71190<br>เบอร์ติดต่อ : โทร. 034-534059-60<br>โทรสาร. 034-534089 |
| 2                                    | โรงเรียนสาธิตมหาวิทยาลัยราชภัฏกาญจนบุรี                                  | ผศ.ดร.พงษ์ศักดิ์ รวมชมรัตน์<br>ผู้อำนวยการโรงเรียนสาธิต<br>มหาวิทยาลัยราชภัฏ<br>กาญจนบุรี | ที่อยู่ :<br>ตำบลหนองบัว อำเภอเมืองฯ จังหวัดกาญจนบุรี<br>71190<br>เบอร์ติดต่อ : โทร. 034-534073                          |
| 3                                    | มหาวิทยาลัยมหิดล วิทยาเขตกาญจนบุรี                                       | ผศ.ดร.ธัชวีร์ สิละวัฒน์<br>รองอธิการบดีฝ่ายสารสนเทศ<br>และวิทยาเขตกาญจนบุรี               | ที่อยู่ :<br>ตำบลลุ่มสุม อำเภอไทรโยค จังหวัดกาญจนบุรี<br>71150<br>เบอร์ติดต่อ : โทร. 034-585058-75<br>โทรสาร. 034-585070 |
| 4                                    | มหาวิทยาลัยเวสเทิร์น วิทยาเขตกาญจนบุรี                                   | รศ.ดร.จิระศักดิ์ จิยะจันทร์<br>อธิการบดีมหาวิทยาลัย<br>เวสเทิร์น                          | ที่อยู่ :<br>ตำบลสระลงเรือ อำเภอห้วยกระเจา<br>จังหวัดกาญจนบุรี 71170<br>เบอร์ติดต่อ : โทร. 035-651000                    |
| 5                                    | มหาวิทยาลัยรามคำแหง<br>สาขาวิทยบริการเฉลิมพระเกียรติจังหวัด<br>กาญจนบุรี | ผศ.ดร.ธีรสุวรรณ อติศัยการดี<br>รองอธิการบดีฝ่ายวิทยบริการ<br>จังหวัดกาญจนบุรี             | ที่อยู่ :<br>ตำบลบ่อพลอย อำเภอบ่อพลอย<br>จังหวัดกาญจนบุรี 71160<br>เบอร์ติดต่อ : โทร. 034-581009<br>โทรสาร. 034-581044   |

| ที่   | หน่วยงาน  | เบอร์ติดต่อ   | ที่อยู่  |
|---|---|---|--|
| <b>สังกัดกรมส่งเสริมการปกครองส่วนท้องถิ่น</b> |   |   |  |
| 1   | สำนักงานส่งเสริมการปกครองท้องถิ่น<br>จังหวัดกาญจนบุรี | นายจรินทร์ อิวสวัสดิ์<br>ท้องถิ่นจังหวัดกาญจนบุรี               | ที่อยู่ :<br>ถนนแสงชูโต ซอย 4 ตำบลปากแพรก<br>อำเภอเมืองฯ จังหวัดกาญจนบุรี 71000<br>เบอร์ติดต่อ : โทร. 034-511273   |
| 2   | องค์การบริหารส่วนจังหวัดกาญจนบุรี                     | นายสุรพงษ์ ปิยโชติ<br>นายกองค์การบริหารส่วน<br>จังหวัดกาญจนบุรี | ที่อยู่ :<br>336/1 ถนนแสงชูโตใต้ ตำบลปากแพรก<br>อำเภอเมืองฯ จังหวัดกาญจนบุรี 71000<br>เบอร์ติดต่อ :<br>โทร. 034-512477 ต่อ 125-126<br>โทรสาร. 034-512477               |
| 3   | เทศบาลเมืองกาญจนบุรี                                  | นายสันต์ ภูษิตกาญจนนา<br>นายกเทศมนตรีเมือง<br>กาญจนบุรี         | ที่อยู่ :<br>19/1 ถนนหลักเมือง ตำบลบ้านเหนือ<br>อำเภอเมืองฯ จังหวัดกาญจนบุรี 71000<br>เบอร์ติดต่อ :<br>โทร. 034-511502 ต่อ 132<br>โทรสาร. 034-514788                   |
| 4   | เทศบาลตำบลทองผาภูมิ                                   | นายประเทศ บุญยงค์<br>นายกเทศมนตรี<br>ตำบลทองผาภูมิ              | ที่อยู่ :<br>ตำบลท่าขนุน อำเภอทองผาภูมิ<br>จังหวัดกาญจนบุรี 71180<br>เบอร์ติดต่อ :<br>โทร. 034-599757 ต่อ 123<br>โทรสาร. 034-599757 ต่อ 124 หรือ<br>ต่อ 106 (หน้าห้อง) |
| 5   | เทศบาลตำบลหนองขาว                                     | นายวัฒนา เชียงทอง<br>นายกเทศมนตรีตำบลหนองขาว                    | ที่อยู่ :<br>99 หมู่ 4 ตำบลหนองขาว อำเภอท่าม่วง<br>จังหวัดกาญจนบุรี 71110<br>เบอร์ติดต่อ :<br>โทร. 034-586208 ต่อ 10 ,089-2548775<br>โทรสาร. 034-586208 ต่อ 18         |
| 6   | เทศบาลตำบลท่าเรือพระแท่น                              | นางสาวปุณยวีร์ โพธิพิพิธ<br>นายกเทศมนตรีเมืองท่าเรือ<br>พระแท่น | ที่อยู่ :<br>ถนนแสงชูโต ตำบลท่าเรือพระแท่น<br>อำเภอท่ามะกา จังหวัดกาญจนบุรี 71130<br>เบอร์ติดต่อ :<br>โทร. 034-561889 ต่อ 309<br>โทรสาร. 034-561222                    |



| ที่  | หน่วยงาน                                       | ผู้บริหาร  | ที่อยู่  |
|--|--|--|--|
| สังกัดกรมส่งเสริมการปกครองส่วนท้องถิ่น (ต่อ) |  |  |  |
| 7  | องค์การบริหารส่วนตำบลบ้านเก่า                  | นายวินัย คุ่มครอง<br>นายกองค์การบริหารส่วน<br>ตำบลบ้านเก่า                       | ที่อยู่ :<br>ตำบลบ้านเก่า อำเภอเมืองฯ<br>จังหวัดกาญจนบุรี 71000<br>เบอร์ติดต่อ :<br>โทร. 034-540945 ต่อ 19<br>โทรสาร. 034-540946   |
| สังกัดสำนักงานตำรวจแห่งชาติ                  |  |  |  |
| 1  | กองกำกับการตำรวจตระเวนชายแดนที่ 13             | พ.ต.อ. สุกิจ ก้องจตุศักดิ์<br>ผู้กำกับการตำรวจตระเวน<br>ชายแดนที่ 13             | ที่อยู่ :<br>ตำบลหนองโรง อำเภอพนมทวน<br>จังหวัดกาญจนบุรี 71140<br>เบอร์ติดต่อ : โทร. 034-579353                                    |
| สำนักงานพระพุทธศาสนาแห่งชาติ                 |  |  |  |
| 1  | สำนักงานพระพุทธศาสนาจังหวัดกาญจนบุรี           | นางเนตรทิพย์ เจริญวัย<br>ผู้อำนวยการสำนักงาน<br>พระพุทธศาสนาจังหวัด<br>กาญจนบุรี | ที่อยู่ :<br>ตำบลปากแพรก อำเภอเมืองฯ<br>จังหวัดกาญจนบุรี 71000<br>เบอร์ติดต่อ : โทรสาร. 034-564280                                 |
| 2  | โรงเรียนพระปริยัติธรรม วัดสิริกาญจนาราม        | พระครูสุวรรณสีลคุณ   | ที่อยู่ :<br>เลขที่ 3 หมู่ 1 ถนนเลี้ยวเมือง<br>ตำบลท่ามะขาม อำเภอเมืองฯ<br>จังหวัดกาญจนบุรี 71000<br>เบอร์ติดต่อ : โทร. 034-510372 |
| 3  | โรงเรียนพระปริยัติธรรม<br>วัดไชยชุมพลชนะสงคราม | พระครูกาญจนสุตาภรณ์  | ที่อยู่ :<br>เลขที่ 227 ตำบลบ้านใต้ อำเภอเมืองฯ<br>จังหวัดกาญจนบุรี 71000<br>เบอร์ติดต่อ : โทร. 034-515557                         |
| 4  | โรงเรียนพระปริยัติธรรม วัดทุ่งมะสัง            | พระครูสิริกาญจนภิรักษ์   | ที่อยู่ :<br>หมู่ที่ 3 ตำบลหนองกระทุ่ม อำเภอบ่อพลอย<br>จังหวัดกาญจนบุรี 71160<br>เบอร์ติดต่อ : โทร. 081-9442471                    |



คำสั่งสำนักงานศึกษาธิการจังหวัดกาญจนบุรี

ที่ ๔๔๔/๒๕๖๕

เรื่อง แต่งตั้งคณะกรรมการบริหารข้อมูลสารสนเทศด้านการศึกษาจังหวัดกาญจนบุรี

ปีการศึกษา ๒๕๖๕

ด้วยสำนักงานศึกษาธิการจังหวัดกาญจนบุรี จะดำเนินการจัดทำข้อมูลพื้นฐานด้านการศึกษา และข้อมูลเฉพาะกิจด้านการศึกษา จังหวัดกาญจนบุรี ปีการศึกษา ๒๕๖๕ เพื่อให้การบริหารและการใช้ข้อมูลครอบคลุม ส่วนราชการ หน่วยงานของรัฐและสถานศึกษาทั้งของรัฐและเอกชนที่จัดการศึกษาเป็นไปอย่างมีประสิทธิภาพ และเกิดประโยชน์ต่อทางราชการ

เพื่อให้การบริหารและการจัดการศึกษาตามอำนาจหน้าที่ของสำนักงานศึกษาธิการจังหวัดกาญจนบุรีเป็นไป อย่างมีประสิทธิภาพ ครอบคลุมภารกิจ จึงแต่งตั้งคณะกรรมการจัดทำข้อมูลพื้นฐานด้านการศึกษา และข้อมูลเฉพาะกิจ ด้านการศึกษา จังหวัดกาญจนบุรี ปีการศึกษา ๒๕๖๕ ของสำนักงานศึกษาธิการจังหวัดกาญจนบุรี ดังนี้

|                                  |  |                     |
|----------------------------------|--|---------------------|
| ๑. นายโอภาส ต้นทอง               | ศึกษาธิการจังหวัดกาญจนบุรี   | ประธานคณะกรรมการ    |
| ๒. นางสาวอรวรรณ คำมาก            | รองศึกษาธิการจังหวัดกาญจนบุรี  | รองประธานคณะกรรมการ |
| ๓. นางประทุมวัน พรประการ         | นักวิเคราะห์นโยบายและแผนชำนาญการ<br>สพป.กาญจนบุรี เขต ๑                              | คณะกรรมการ          |
| ๔. นายเจษฎา ต้นธนะ               | นักวิชาการคอมพิวเตอร์ชำนาญการ<br>สพป.กาญจนบุรี เขต ๒                                 | คณะกรรมการ          |
| ๕. นายชาญชัย แสงนิล              | นักวิชาการคอมพิวเตอร์<br>สพม.กาญจนบุรี   | คณะกรรมการ          |
| ๖. นายภูวิช ฉั่ววาที             | นักวิชาการคอมพิวเตอร์<br>สพป.กาญจนบุรี เขต ๓   | คณะกรรมการ          |
| ๗. นางสาวสุมิตตา แป้นเขียว       | เจ้าหน้าที่ธุรการ<br>สพป.กาญจนบุรี เขต ๔   | คณะกรรมการ          |
| ๘. นายประกอบเกียรติ ตั้งคณะสิงห์ | รองผู้อำนวยการสำนักวิชาการ<br>มหาวิทยาลัยเวสเทิร์น วิทยาเขตกาญจนบุรี                 | คณะกรรมการ          |
| ๙. นางธนวรรณ รักอยู่             | หัวหน้างานทะเบียนและประมวลผล<br>มหาวิทยาลัยราชภัฏกาญจนบุรี                           | คณะกรรมการ          |
| ๑๐. นายตรีรัตน์ ทองนุ่ม          | นักวิชาการศึกษาปฏิบัติการ<br>มหาวิทยาลัยรามคำแหง สาขาวิทยบริการฯ<br>จังหวัดกาญจนบุรี | คณะกรรมการ          |
| ๑๑. นางสาวมนันยา หนูขาว          | นักวิเคราะห์นโยบายและแผน<br>มหาวิทยาลัยมหิดล วิทยาเขตกาญจนบุรี                       | คณะกรรมการ          |

|                                |   |          |
|--------------------------------|---|----------|
| ๑๒. นายอาทิตย์ เรืองศรี        | อาจารย์<br>โรงเรียนสาธิตมหาวิทยาลัยราชภัฏกาญจนบุรี                          | คณะทำงาน |
| ๑๓. ด.ต.หญิง วันดี วิเชียรบุตร | ผู้บังคับหมู่<br>กองกำกับการตำรวจตระเวนชายแดนที่ ๑๓                         | คณะทำงาน |
| ๑๔. นายณัฐวุฒิ ยุระชัย         | ครู<br>วิทยาลัยเทคนิคกาญจนบุรี  | คณะทำงาน |
| ๑๕. นางสาวศิริขวัญ ศรีทับทิม   | ครู<br>วิทยาลัยอาชีวศึกษากาญจนบุรี  | คณะทำงาน |
| ๑๖. นายธีรพงษ์ เอี่ยมยัง       | ครู<br>วิทยาลัยการอาชีพกาญจนบุรี  | คณะทำงาน |
| ๑๗. นางสาวนันทน์ภัสสร ศรีละว้า | ครู<br>วิทยาลัยการอาชีพแม่น้ำแคว  | คณะทำงาน |
| ๑๘. นายศักดิ์ชัย ชื่นแสน       | ครู<br>วิทยาลัยการอาชีพพนมทวน   | คณะทำงาน |
| ๑๙. นายธนภัทร ทองดอนพุ่ม       | พนักงานราชการ<br>วิทยาลัยเกษตรและเทคโนโลยีกาญจนบุรี                         | คณะทำงาน |
| ๒๐. นางสาวนฤมล พานะกิจ         | เจ้าหน้าที่การเงิน<br>วิทยาลัยเทคโนโลยีบริหารธุรกิจกาญจนบุรี                | คณะทำงาน |
| ๒๑. นางอรุณี พันธุ์ภักดี       | ครูธุรการ<br>วิทยาลัยเทคโนโลยีสารสนเทศบริหารธุรกิจกาญจนบุรี                 | คณะทำงาน |
| ๒๒. นางสาวดลชนก จันทร์สุข      | นักวิชาการศาสนาชำนาญการ<br>สำนักงานพระพุทธศาสนาจังหวัดกาญจนบุรี             | คณะทำงาน |
| ๒๓. นายอธิพันธ์ ตรวจนอก        | นักเทคโนโลยีสารสนเทศ<br>สำนักงาน กศน.จังหวัดกาญจนบุรี                       | คณะทำงาน |
| ๒๔. นางสาวกษพร สั้งสอน         | นักจัดการงานทั่วไป<br>ศูนย์ฝึกวิชาชีพจังหวัดกาญจนบุรี<br>“สามสงฆ์ทรงพระคุณ” | คณะทำงาน |
| ๒๕. นางสาวพรพิมล ภูมรินทร์     | ครู<br>ศูนย์วิทยาศาสตร์เพื่อการศึกษากาญจนบุรี                               | คณะทำงาน |
| ๒๖. นางสาวปรียาภรณ์ คล้าสุข    | ครู<br>เทศบาลเมืองท่าเรือพระแท่น  | คณะทำงาน |
| ๒๗. นางสาวยุพเยาว์ ดีพร้อม     | ครู<br>องค์การบริหารส่วนตำบลบ้านเก่า  | คณะทำงาน |
| ๒๘. นางสาวสาหรัย หมอยาดี       | ครู<br>เทศบาลตำบลหนองฝ้าย   | คณะทำงาน |
| ๒๙. นางสาวจาริญา คชพงษ์        | นักวิชาการศึกษาปฏิบัติการ<br>องค์การบริหารส่วนจังหวัดกาญจนบุรี              | คณะทำงาน |

|                                  |   |          |
|----------------------------------|---|----------|
| ๓๐. นางสาวนงคราญ ศุภระมณี        | นักวิชาการศึกษาปฏิบัติการ<br>เทศบาลเมืองกาญจนบุรี                                     | คณะทำงาน |
| ๓๑. นางสาวกรรณิกา โพนันทวงศ์     | นักจัดการทั่วไปปฏิบัติการ<br>เทศบาลตำบลทองผาภูมิ                                      | คณะทำงาน |
| ๓๒. นางสาวธภัทร ไชยาเทพ          | ผู้ช่วยเจ้าพนักงานธุรการ<br>เทศบาลตำบลหนองขาว   | คณะทำงาน |
| ๓๓. นายณรวัฒน์ แสงเดือน          | พนักงานวิเคราะห์นโยบายและแผน<br>สำนักงานส่งเสริมการปกครองท้องถิ่น<br>จังหวัดกาญจนบุรี | คณะทำงาน |
| ๓๔. นางสาววิณา จันทรงาม          | ครู<br>โรงเรียนโสตศึกษาจังหวัดกาญจนบุรี   | คณะทำงาน |
| ๓๕. นายภูตะวัน สิงห์สม           | ครู<br>โรงเรียนสมเด็จพระปิยมหาราชรมณียเขต   | คณะทำงาน |
| ๓๖. นางสาวศรัณย์ณภาพ ชินวงศ์     | ครู<br>โรงเรียนราชประชานุเคราะห์ ๔๕   | คณะทำงาน |
| ๓๗. นางสาวบุญญาธิสา เขียวแก้ว    | พนักงานราชการ<br>ศูนย์การศึกษาพิเศษประจำ จังหวัดกาญจนบุรี                             | คณะทำงาน |
| ๓๘. นางรัตติภรณ์ ถิ่นวัฒนากุล    | ผู้อำนวยการสถานศึกษา<br>โรงเรียนวัชรวิษณุ   | คณะทำงาน |
| ๓๙. นายโกศล บุญยงค์              | หัวหน้าฝ่ายบริหารงานทั่วไป<br>โรงเรียนถาวรวิทยา                                       | คณะทำงาน |
| ๔๐. นางสาวสุภารัตน์ วานิชพิทักษ์ | หัวหน้าฝ่ายวิชาการ<br>โรงเรียนทิพย์พิทยา  | คณะทำงาน |
| ๔๑. นางสาววัชรภรณ์ ยะปะนัน       | ครู<br>โรงเรียนฐิติวิทยา  | คณะทำงาน |
| ๔๒. นางสาวปาริตตา ทองวิสุทธิ     | ครู<br>โรงเรียนสารสาสน์วิเทศท่ามะกา   | คณะทำงาน |
| ๔๓. นางสาวกิตติมาพร วิเศษสิงห์   | ครู<br>โรงเรียนอนุชนศึกษา   | คณะทำงาน |
| ๔๔. นางวรางค์ กำจรกิตติคุณ       | ครู<br>โรงเรียนวีรศิลป์   | คณะทำงาน |
| ๔๕. นางสาวนภาพร หารราชวงศ์       | ครู<br>โรงเรียนชัยจิตต์วิทยา  | คณะทำงาน |
| ๔๖. นายกฤษณ์ บุญจะตม             | ครู<br>โรงเรียนอนุบาลเมฆบั้งขิต   | คณะทำงาน |
| ๔๗. นางจารุณี สุริโย             | ครู<br>โรงเรียนหมู่บ้านเด็ก   | คณะทำงาน |

|                                  |   |                          |
|----------------------------------|---|--------------------------|
| ๔๘. นางสาวพรพิมล เสนาไทย         | ครู<br>โรงเรียนสหคริสเตียนศึกษา                                     | คณะทำงาน                 |
| ๔๙. นางวันเพ็ญ เสนีวงศ์ ณ อยุธยา | ครู<br>โรงเรียนการกุศลวัดไตรรัตนาราม                                | คณะทำงาน                 |
| ๕๐. นางสาวปัทมวีย์ สุทธิประเสริฐ | ครูธุรการ<br>โรงเรียนวินัยนุกูล                                     | คณะทำงาน                 |
| ๕๑. นางนวลพรรณ เพียรทอง          | ครูธุรการ<br>โรงเรียนประชาสงเคราะห์                                 | คณะทำงาน                 |
| ๕๒. นางสาวบุญวรรณ เหมือนกลิ่น    | ครูธุรการ<br>โรงเรียนอนุบาลค่ายสุรสีห์                              | คณะทำงาน                 |
| ๕๓. นายชัยมงคล อนันตริยกูล       | ครูธุรการ<br>โรงเรียนอำนวยการวิทยากาญจนบุรี                         | คณะทำงาน                 |
| ๕๔. นางบุรณา ชนประเสริฐ          | ครูธุรการ<br>โรงเรียนราษฎร์บำรุงอักษร                               | คณะทำงาน                 |
| ๕๕. นางจิตติณัฐ มณีดิษฐ์         | ครูธุรการ<br>โรงเรียนศิริวิทยานุกูล                                 | คณะทำงาน                 |
| ๕๖. นางสาวภัทร เพชรบูรณกาญจน์    | ครูธุรการ<br>โรงเรียนยูเนียนเซียะเสี้ยว                             | คณะทำงาน                 |
| ๕๗. นางสาวบุษยรัตน์ หาญห้าว      | เจ้าหน้าที่ธุรการ<br>โรงเรียนต้นกล้าแห่งปัญญา                       | คณะทำงาน                 |
| ๕๘. นางสาวณัฐชิตา ยี่รัมย์       | เจ้าหน้าที่ธุรการ<br>โรงเรียนต้นรัก อานันตมรรค                      | คณะทำงาน                 |
| ๕๙. นางสาวพรทิพย์ ทองรอด         | นายทะเบียน<br>โรงเรียนครูณาภากาญจนบุรี                              | คณะทำงาน                 |
| ๖๐. นางสาวปิยะนุช จิรชลธาร       | นายทะเบียน<br>โรงเรียนลาซาล สังขละบุรี                              | คณะทำงาน                 |
| ๖๑. นางสาววัลย์นัสน์ ตู้เจริญ    | เจ้าหน้าที่ทะเบียน<br>โรงเรียนสารสาสน์วิเทศกาญจนบุรี                | คณะทำงาน                 |
| ๖๒. นางสาวจันจิรา จันท์ดอนไฟ     | นักทรัพยากรบุคคลชำนาญการ<br>เทศบาลตำบลหนองหญ้าดอกขาว                | คณะทำงาน                 |
| ๖๓. นางจิตติมา ธนะรัตน์          | ผู้อำนวยการกลุ่มนโยบายและแผน<br>สำนักงานศึกษาธิการจังหวัดกาญจนบุรี  | คณะทำงาน                 |
| ๖๔. นางสาวอิสริยา หมั่นดี        | นักวิชาการคอมพิวเตอร์ชำนาญการ<br>สำนักงานศึกษาธิการจังหวัดกาญจนบุรี | คณะทำงานและ<br>เลขานุการ |

**มีหน้าที่**

๑. รวบรวม เรียบเรียง จัดทำข้อมูลสารสนเทศด้านการศึกษาจังหวัดกาญจนบุรี ให้ครอบคลุมกับส่วนราชการ หน่วยงานของรัฐและสถานศึกษาทั้งของรัฐและเอกชนที่จัดการศึกษา
๒. จัดให้มีการปรับปรุงแก้ไขข้อมูลให้ถูกต้อง ครบถ้วนและเป็นปัจจุบัน อย่างน้อยปีละ ๑ ครั้ง
๓. บริการและสนับสนุนข้อมูลตามแผนปฏิบัติการด้านข้อมูลสารสนเทศ และสามารถใช้อ้างอิงประกอบกรวางแผนและการตัดสินใจ
๔. ปฏิบัติงานอื่นตามที่ได้รับมอบหมาย

ทั้งนี้ ตั้งแต่บัดนี้เป็นต้นไป

สั่ง ณ วันที่ ๑๖ กันยายน พ.ศ.๒๕๖๕



(นายโอภาส ต้นทอง)  
ศึกษาธิการจังหวัดกาญจนบุรี



คำสั่งจังหวัดกาญจนบุรี  
ที่ ๔๐๖ /๒๕๖๕

เรื่อง แต่งตั้งคณะกรรมการบริหารข้อมูลสารสนเทศด้านการศึกษาจังหวัดกาญจนบุรี

ด้วยจังหวัดกาญจนบุรี ได้มีคำสั่ง ที่ ๑๕๘๗/๒๕๖๑ เรื่อง แต่งตั้งคณะกรรมการบริหารข้อมูลสารสนเทศด้านการศึกษาจังหวัดกาญจนบุรี ลงวันที่ ๓๐ เมษายน ๒๕๖๑ ไปแล้วนั้น

เนื่องจากกรรมการในคำสั่งดังกล่าวได้ครบวาระการดำรงตำแหน่ง เพื่อให้การดำเนินงานของคณะกรรมการบริหารข้อมูลสารสนเทศด้านการศึกษาจังหวัดกาญจนบุรี เป็นไปตามระเบียบกระทรวงศึกษาธิการว่าด้วยการบริหารข้อมูลสารสนเทศด้านการศึกษา พ.ศ.๒๕๖๐ อาศัยอำนาจตามหมวด ๔ ข้อ ๒๑(๒) แห่งระเบียบกระทรวงศึกษาธิการว่าด้วยการบริหารข้อมูลสารสนเทศด้านการศึกษา พ.ศ.๒๕๖๐ จึงยกเลิกคำสั่งจังหวัดกาญจนบุรี ที่ ๑๕๘๗/๒๕๖๑ เรื่อง แต่งตั้งคณะกรรมการบริหารข้อมูลสารสนเทศด้านการศึกษาจังหวัดกาญจนบุรี ลงวันที่ ๓๐ เมษายน ๒๕๖๑ และแต่งตั้งคณะกรรมการบริหารข้อมูลสารสนเทศด้านการศึกษาจังหวัดกาญจนบุรี ดังต่อไปนี้

- |  |               |
|--|---------------|
| ๑. ผู้ว่าราชการจังหวัดกาญจนบุรี  | ประธานกรรมการ |
| ๒. ผู้อำนวยการสำนักงานเขตพื้นที่การศึกษาประถมศึกษา<br>กาญจนบุรี เขต ๑                    | กรรมการ       |
| ๓. ผู้อำนวยการสำนักงานเขตพื้นที่การศึกษาประถมศึกษา<br>กาญจนบุรี เขต ๒                    | กรรมการ       |
| ๔. ผู้อำนวยการสำนักงานเขตพื้นที่การศึกษาประถมศึกษา<br>กาญจนบุรี เขต ๓                    | กรรมการ       |
| ๕. ผู้อำนวยการสำนักงานเขตพื้นที่การศึกษาประถมศึกษา<br>กาญจนบุรี เขต ๔                    | กรรมการ       |
| ๖. ผู้อำนวยการสำนักงานเขตพื้นที่ศึกษามัธยมศึกษากาญจนบุรี                                 | กรรมการ       |
| ๗. ผู้อำนวยการสำนักงานพระพุทธศาสนาจังหวัดกาญจนบุรี                                       | กรรมการ       |
| ๘. ผู้อำนวยการสำนักงานส่งเสริมการศึกษานอกระบบและการศึกษา<br>ตามอัธยาศัย จังหวัดกาญจนบุรี | กรรมการ       |
| ๙. ท้องถิ่นจังหวัดกาญจนบุรี  | กรรมการ       |
| ๑๐. ประธานคณะกรรมการประสานส่งเสริมการศึกษาเอกชน<br>จังหวัดกาญจนบุรี                      | กรรมการ       |
| ๑๑. ประธานอาชีวศึกษาจังหวัดกาญจนบุรี   | กรรมการ       |
| ๑๒. ผู้อำนวยการศูนย์การศึกษาพิเศษประจำจังหวัดกาญจนบุรี                                   | กรรมการ       |
| ๑๓. ผู้อำนวยการโรงเรียนโสตศึกษาจังหวัดกาญจนบุรี  | กรรมการ       |
| ๑๔. ผู้อำนวยการโรงเรียนสมเด็จพระปิยมหาราชรมณีย์เขต                                       | กรรมการ       |
| ๑๕. ผู้อำนวยการโรงเรียนราชประชานุเคราะห์ ๔๕  | กรรมการ       |
| ๑๖. ผู้กำกับการตำรวจตระเวนชายแดนที่ ๑๓   | กรรมการ       |

๑๗. นายธัชวีร์ ลีละวัฒน์ รองอธิการบดีฝ่ายสารสนเทศ

และวิทยาเขตกาญจนบุรี มหาวิทยาลัยมหิดล

กรรมการ

๑๘. นายอนันต์ กัลปะ ผู้ทรงคุณวุฒิ

กรรมการ

๑๙. นายณรงค์ พันธุ์คง ผู้ทรงคุณวุฒิ

กรรมการ

๒๐. นายอำนาจ หมีแรต ผู้ทรงคุณวุฒิ

กรรมการ

๒๑. ศึกษาธิการจังหวัดกาญจนบุรี

กรรมการ

และเลขานุการ

๒๒. รองศึกษาธิการจังหวัดกาญจนบุรี

กรรมการและ

ผู้ช่วยเลขานุการ

๒๓. ผู้อำนวยการกลุ่มนโยบายและแผน

กรรมการและ

สำนักงานศึกษาธิการจังหวัดกาญจนบุรี

ผู้ช่วยเลขานุการ

๒๔. นางสาวพรทิพา โพธิ์พานิช

กรรมการและ

สำนักงานศึกษาธิการจังหวัดกาญจนบุรี

ผู้ช่วยเลขานุการ

๒๕. นายสรารัฐ พูลพิพัฒน์

กรรมการและ

สำนักงานศึกษาธิการจังหวัดกาญจนบุรี

ผู้ช่วยเลขานุการ

๒๖. นางอังคณา วิสุทธากร

กรรมการและ

สำนักงานศึกษาธิการจังหวัดกาญจนบุรี

ผู้ช่วยเลขานุการ

๒๗. นางสาวอิสริยา หมั่นดี

กรรมการและ

สำนักงานศึกษาธิการจังหวัดกาญจนบุรี

ผู้ช่วยเลขานุการ

มีอำนาจหน้าที่ ดังนี้

๑. เสนอแนะ ให้ข้อคิดเห็น และคำปรึกษาแก่คณะกรรมการศึกษาธิการจังหวัดเกี่ยวกับการพัฒนาระบบข้อมูลสารสนเทศด้านการศึกษา

๒. กำกับ เร่งรัด ติดตาม และประเมินผลตามนโยบายด้านการพัฒนาระบบข้อมูลสารสนเทศด้านการศึกษาของกระทรวงศึกษาธิการในระดับจังหวัด

๓. ออกประกาศ คำสั่ง หลักเกณฑ์ และแนวปฏิบัติเพื่อให้หน่วยงานในระดับจังหวัดสถานศึกษาดำเนินการใด ๆ ให้เป็นไปตามระเบียบนี้

๔. แต่งตั้งคณะอนุกรรมการ คณะทำงาน หรือมอบหมายกรรมการคนใดคนหนึ่งเพื่อดำเนินการใด ๆ อันอยู่ในอำนาจหน้าที่ของคณะกรรมการบริหารข้อมูลสารสนเทศด้านการศึกษาจังหวัด

๕. ปฏิบัติหน้าที่อื่นตามที่คณะกรรมการมอบหมาย

ทั้งนี้ ตั้งแต่บัดนี้เป็นต้นไป

สั่ง ณ วันที่ ๒๕ กรกฎาคม พ.ศ. ๒๕๖๕

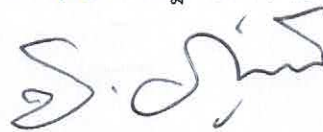

(นายจีระเกียรติ ภูมิสวัสดิ์)  
ผู้ว่าราชการจังหวัดกาญจนบุรี







# ข้อมูลสารสนเทศด้านการศึกษา จังหวัดกาญจนบุรี ปีการศึกษา 2565



สำนักงานศึกษาธิการจังหวัดกาญจนบุรี  
336/1 ถนนแสงชูโต ตำบลปากแพรก อำเภอเมืองกาญจนบุรี จังหวัดกาญจนบุรี  
โทรศัพท์ 034-564003 โทรสาร 034-564007  
[www.kanpeo.go.th](http://www.kanpeo.go.th)